

# PANORAMA DES ORU

ACTIVITÉ DES SERVICES  
D'URGENCE À PARTIR  
DES DONNÉES RPU

2024

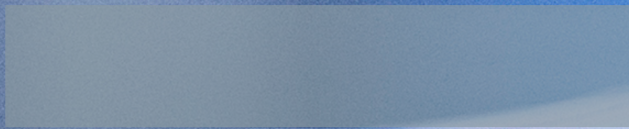
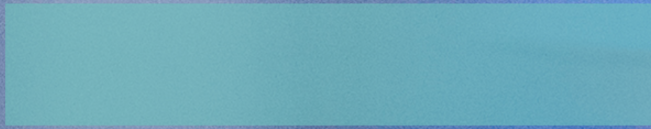
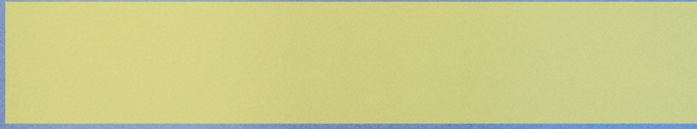
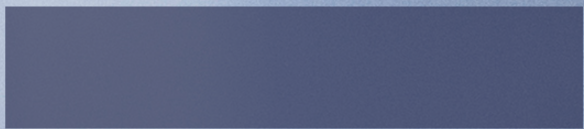

# S O M M A I R E

<b>01</b>	<b>DESCRIPTION DE L'OFFRE DE SOINS .....</b>	<b>7</b>	<b>03</b>	<b>QUALITÉ DES DONNÉES .....</b>	<b>63</b>
	Données démographiques et spatiales.....	8		RPU .....	64
<b>02</b>	<b>DONNÉES D'ACTIVITÉ DES STRUCTURES D'URGENCE ...</b>	<b>9</b>		Détails de la composition du RPU .....	65
	Activité globale des services d'urgence .....	10		Exhaustivité des remontées des RPU .....	66
	Activité pédiatrique des services d'urgence .....	16		Radar d'exploitabilité des items du RPU.....	67
	Activité pédiatrique moins de 2 ans des services d'urgence .....	22		Exploitabilité des items du RPU par région .....	68
	Activité 18-74 ans des services d'urgence.....	28		Taux d'exploitabilité du diagnostic principal .....	69
	Activité gériatrique des services d'urgence.....	34		Base RPU ATIH.....	70
	Activité PRPV des services d'urgence .....	40	<b>04</b>	<b>ANNEXES .....</b>	<b>71</b>
	Activité SCCD 1&2 des services d'urgence.....	44		Collecte et transmission des données vers un concentrateur régional .....	72
	Activité SCCD 9&10 des services d'urgence.....	49		Logigramme des interactions des variables du RPU.....	73
	Activité psychiatrique des services d'urgence .....	54		Définitions FEDORU .....	74
				Nomenclature des PRPV.....	74
				Glossaire.....	75
				Composition du groupe de travail .....	76

# LE MOT DU PRÉSIDENT

## 2024 : des disparités régionales masquées par une année en apparence comme les autres.

À première vue, 2024 pourrait ressembler à une année ordinaire pour la médecine d'urgence. Pourtant, les données régionales racontent une tout autre histoire : celle d'un paysage en pleine mutation, aux évolutions très hétérogènes selon les territoires.

Ainsi, tandis que la région PACA enregistrait une légère hausse de ses passages aux urgences (+3,6 %) par rapport à 2023, la Normandie, elle, voyait son activité baisser de 1,6 %. Ces chiffres traduisent des réalités organisationnelles différentes, aussi bien dans l'offre de premier recours que dans la structuration des services d'urgence.

Si l'âge moyen des patients reste relativement stable à l'échelle nationale en 2024 par rapport aux années précédentes, certaines régions se distinguent. La Nouvelle-Aquitaine et la Bretagne, par exemple, accueillent une proportion plus élevée de patients de plus de 75 ans que dans les autres régions. Ces observations ne sont pas sans conséquence. En effet, ces deux régions avec les pays de la Loire sont également celles qui affichent les taux d'hospitalisation les plus élevés et les temps de prise en charge les plus longs.

Parmi les autres disparités régionales marquées, on retient également les horaires de prise en charge, pour lesquels Les régions PACA et Grand Est concentrent davantage d'arrivées pendant les heures de la permanence des soins (soirées et week-end), à l'inverse du Centre-Val de Loire et de la Normandie.

Les modalités de transport révèlent également des particularités régionales : si les VSAV sont majoritaires en PACA, ce sont les ambulances privées qui dominent largement en Bretagne. Cette différence est observée dans plusieurs régions allant parfois jusqu'à un rapport de 2 entre ces deux types de transports contrairement à ce que pourraient laisser penser la mise en œuvre de la réforme des transports sanitaires urgents.

Ces chiffres, loin d'être de simples données statistiques, soulignent l'importance de mieux comprendre les spécificités régionales : typologie des patients, capacité de prise en charge, organisation des flux. Ils montrent aussi l'impact des choix organisationnels sur les durées de passage et les taux d'hospitalisation.

Dans ce contexte, la Fedoru avec les ORU jouent un rôle essentiel. Forts d'un regard supra-régional, régional et local et d'une expertise reconnue, ils analysent et interprètent ces données avec pertinence, ils identifient les bonnes pratiques, alertent sur les organisations à risque, et surtout, proposent des outils de mesure et d'aide au pilotage. L'objectif est clair : permettre à chaque acteur de mieux comprendre les dynamiques de sa région et de ses territoires, pour adapter au plus près des besoins des patients les organisations de la médecine d'urgence de demain.

**Dr Laurent MAILLARD**  
Président de la FEDORU

# LES RÉGIONS PARTICIPANTES

## ARS NORMANDIE

2 place Jean Nouzille - CS 55035  
14050 CAEN Cedex 4  
02 31 70 96 96  
www.normandie.ars.sante.fr



## INÉA - SANT& NUMÉRIQUE HAUTS-DE-FRANCE

45 rue André Grillon, Bâtiment 2  
80000 AMIENS  
03 22 80 31 60  
www.esante-hdf.fr



## RÉSEAU BRETAGNE URGENCES

Centre Hospitalier Yves Le Foll  
10 Rue Marcel Proust  
22027 SAINT-BRIEUX Cedex 1  
02 96 69 92 67  
www.rbu.bzh



## EST-RESCUE

64 Chaussée Saint-Martin - 51100 REIMS  
09 64 41 51 89  
www.est-rescue.fr



## ORU PAYS DE LA LOIRE

Observatoire Régional de la Santé Pays de la Loire  
Hôtel de région, 1 Rue de la Loire - 44966 NANTES Cedex 9  
02 51 86 05 60  
www.oru-paysdelaloire.fr



## RÉSEAU DES URGENCES DE BOURGOGNE-FRANCHE-COMTÉ (RUBFC)

1 Rue de la Grange Frangy - 71100 CHALON-SUR-SAÔNE  
03 85 48 94 49  
www.e-rub.fr



## ORU CENTRE-VAL DE LOIRE

Observatoire Régional de la Santé (ORS) Centre-Val de Loire  
14 Avenue de l'hôpital CS 86709 - 45067 ORLÉANS Cedex 2  
02 54 70 55 20  
www.orcentre.org



## GCS URGENCES-ARA

Centre Hospitalier de Bourg-en-Bresse  
900 route de Paris - 01012 BOURG-EN-BRESSE  
04 37 02 10 59  
www.urgences-ara.fr



## ORU NOUVELLE AQUITAINE

23 Quai de Paludate - 33800 BORDEAUX  
06 16 07 04 94  
www.oruna.fr



## GCS ORU PACA

8 rue Louis Rège - 13008 MARSEILLE

## ORU OCCITANIE

Immeuble Le Phénix - 118 route d'Espagne - 31100 TOULOUSE  
05 32 26 33 10 (antenne Toulouse)  
04 67 69 74 21 (antenne Montpellier)  
www.oruoccitanie.fr

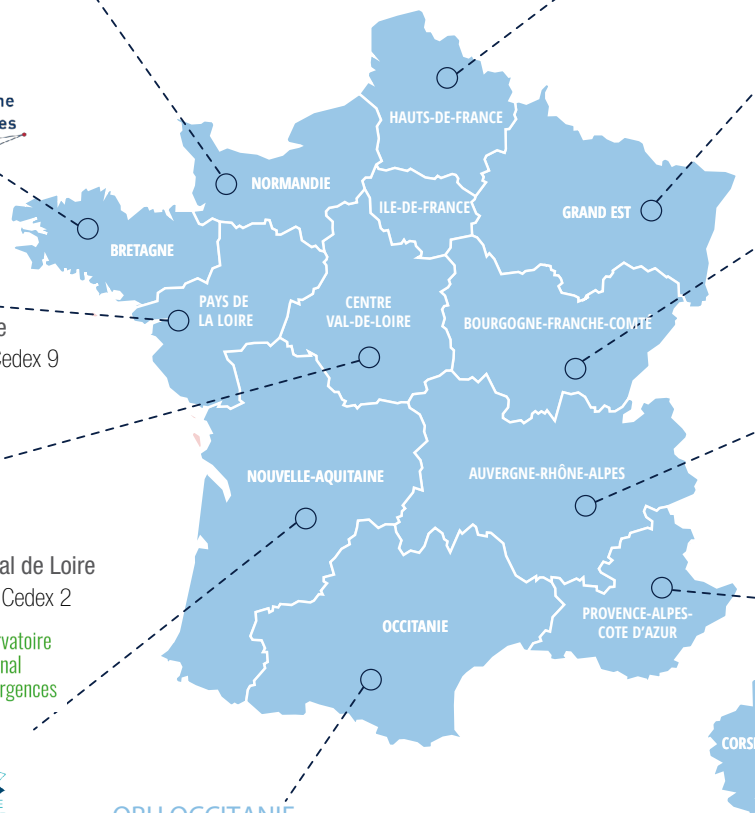



## REMERCIEMENTS FEDORU

La rédaction du panorama national de l'activité des structures des urgences de la FEDORU représente chaque année un important travail qui est réalisé, depuis déjà 9 ans, grâce à la mutualisation des compétences de tous nos ORU.

Il est important de rappeler que la qualité de ce panorama est en lien direct avec la qualité des données analysées ce qui est, au demeurant, un des rôles majeurs des ORU.



Pour autant, ce sont les producteurs de données que sont les personnels des urgences et en particulier les médecins urgentistes qu'il faut remercier pour la saisie de ces informations, effectuée dans des environnements numériques pas toujours très ergonomiques.

Par ailleurs, nous tenons à remercier nos partenaires historiques que sont Santé Publique France avec son réseau Oscour mais aussi l'ATIH qui nous permet de mettre en perspective des données RPU avec celles du PMSI.

# 01

# DESCRIPTION DE L'OFFRE DE SOINS

Données démographiques et spatiales ..... 8

# DONNÉES DÉMOGRAPHIQUES ET SPATIALES\*

	FRANCE MÉTRO-POLITAINE	AUVERGNE-RHÔNE-ALPES	BOURGOGNE-FRANCHE-COMTÉ	BRETAGNE	CENTRE-VAL DE LOIRE	CORSE	GRAND EST	HAUTS-DE-FRANCE	ILE-DE-FRANCE	NORMANDIE	NOUVELLE-AQUITAINE	OCCITANIE	PAYS DE LA LOIRE	PROVENCE-ALPES-CÔTE D'AZUR
<b>Nombre d'habitants</b>	66 192 959	8 228 802	2 797 160	3 458 588	2 582 015	357 237	5 549 724	5 982 538	12 430 351	3 341 043	6 166 602	6 162 302	3 918 256	5 218 341
Part des 75 ans et plus	11 %	10 %	12 %	12 %	12 %	12 %	10 %	9 %	8 %	11 %	12 %	12 %	11 %	13 %
Superficie (en km <sup>2</sup> )	543 941	69 711	47 784	27 208	39 151	8 680	57 441	31 806	12 011	29 907	84 036	72 724	32 082	31 400
Densité de population (nombre d'habitants au km <sup>2</sup> )	176	118	58,5	127,1	66	41,2	96,6	188,1	1 034,9	111,7	73,4	84,7	122,1	166,2

\* Source INSEE (estimation au 1<sup>er</sup> janvier 2024)

© FEDORU

## Densité de population par département

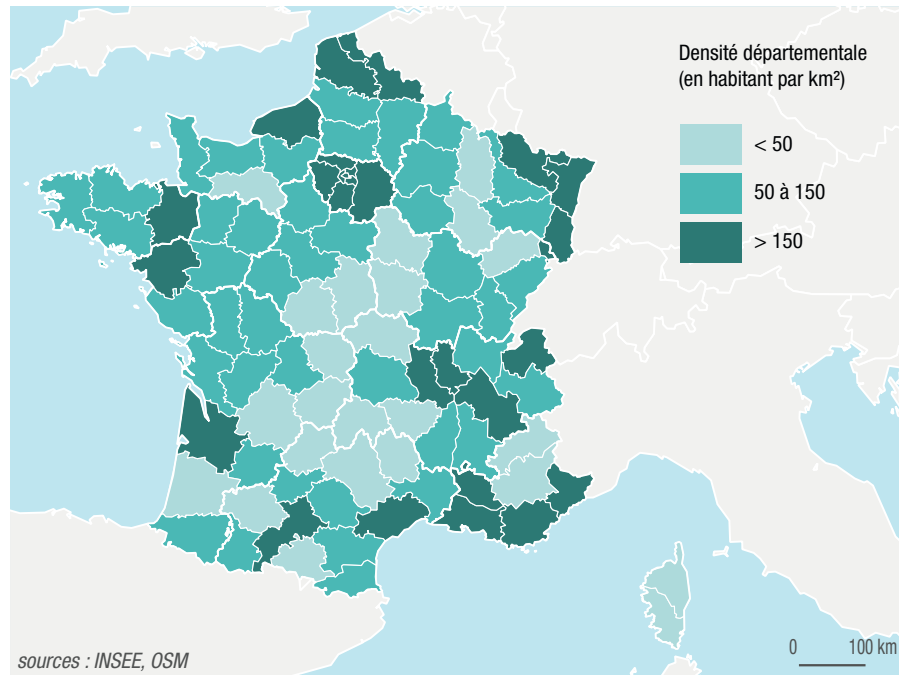

## Part des 75 ans et plus par département

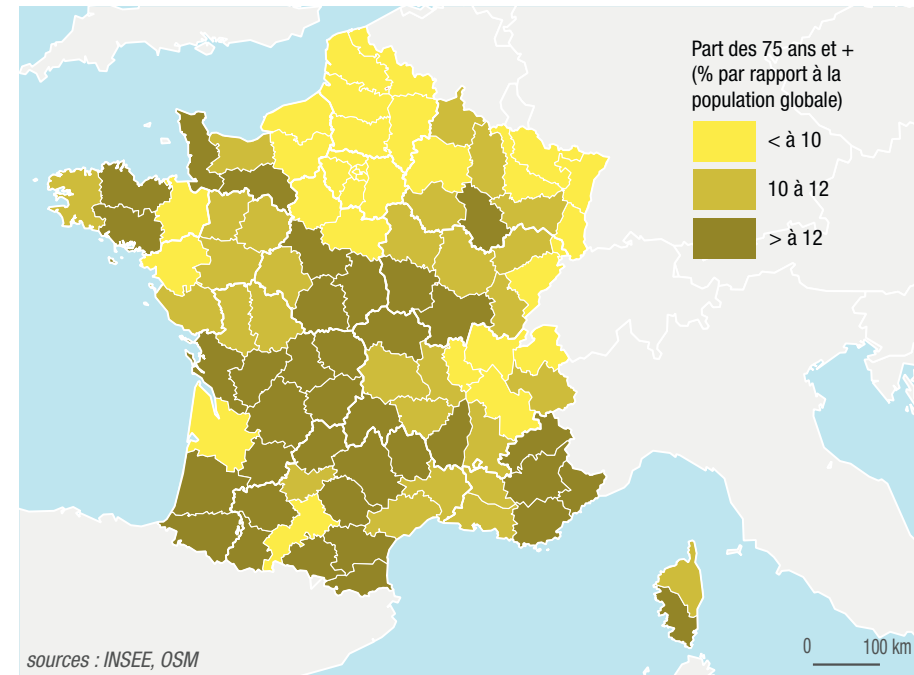

# 02

## DONNÉES D'ACTIVITÉ DES STRUCTURES D'URGENCE

Activité globale des services d'urgence.....	10
Activité pédiatrique des services d'urgence.....	16
Activité pédiatrique moins de 2 ans des services d'urgence .....	22
Activité 18-74 ans des services d'urgence .....	28
Activité gériatrique des services d'urgence .....	34
Activité PRPV des services d'urgence.....	40
Activité SCCD 1&2 des services d'urgence .....	44
Activité SCCD 9&10 des services d'urgence .....	49
Activité psychiatrique des services d'urgence.....	54

# ACTIVITÉ GLOBALE DES SERVICES D'URGENCE



En 2024, en France métropolitaine (hors régions Corse et Île-de-France) les passages aux urgences restaient stables par rapport à 2023 (+2 %). Ils représentaient un taux de recours de 30,2 % au sein de la population des régions prises en compte.

Les caractéristiques de ces passages aussi bien en termes de population que de types de prise en charge étaient également comparables. Ils concernaient pour 62 % des diagnostics médico-chirurgicaux et pour 29 % des diagnostics traumatologiques (contre 61 % et 30 % respectivement 2023) et une hospitalisation après passages étaient enregistrées pour 21 % d'entre eux (en 2024 comme en 2023).

Au niveau régional, on note en 2024 une légère hétérogénéité des passages en termes de taux de recours (de 22,1 % en Pays de la Loire à 37,2 % en Normandie), d'évolution par rapport à 2023 (de -1,6 % en Normandie à +3,6 % en PACA) ou encore de proportion d'hospitalisation après passage (de 17 % en Auvergne-Rhône-Alpes à 27 % en Pays de la Loire et en Nouvelle-Aquitaine). Les caractéristiques démographiques des passages sont comparables d'une région à l'autre.

## CHIFFRES CLÉS

### RECUEIL DES DONNÉES\*

**16 130 836** Nombre de RPU transmis (hors Corse et IDF)  
**30,2 %** Taux de passages\*  
**+2 %** Évolution 2023/2024

### MODE DE SORTIE <sup>97 %\*\*</sup>

**21 %** Hospitalisation post-urgences  
 20 % *Mutation interne*  
 2 % *Transfert externe*  
**79 %** Retour au domicile

### DURÉE DE PASSAGE <sup>99 %\*\*</sup>

**59 %** Passages en moins de 4h  
 32 % *Lors d'une hospitalisation post-urgences*  
 66 % *Lors d'un retour au domicile*



### PATIENT

**1,06** Sex-ratio  
**41,2** Âge moyen (*en années*)  
**3 %** - de 1 an  
**25 %** - de 18 ans  
**16 %** 75 ans et +

### ARRIVÉE

**Date/heure**  
**26 %** Nuit [20h-08h]  
**44 %** Horaire de PDS  
**27 %** Week-end  
**Mode de transport <sup>92 %\*\*</sup>**  
**73 %** Moyen personnel  
**1 %** SMUR (*y compris transport hélicopté*)  
**11 %** VSAV  
**14 %** Ambulance  
**CCMU <sup>94 %\*\*</sup>**  
**13 %** CCMU 1  
**2 %** CCMU 4 et 5

### DIAGNOSTIC PRINCIPAL <sup>92 %\*\*</sup>

**62 %** Médico-chirurgical  
**29 %** Traumatologique  
**3 %** Psychiatrique  
**1 %** Toxicologique  
**5 %** Autres recours

\* Calculé par rapport à la population INSEE déclarée au 1er janvier 2024  
 \* Source de données : RPU hors Corse et Ile-de-France  
 \*\* Pourcentage d'exploitabilité des données RPU

## PASSAGES AUX URGENCES

Nombre de passages aux urgences  
et taux de passages par habitant en 2024

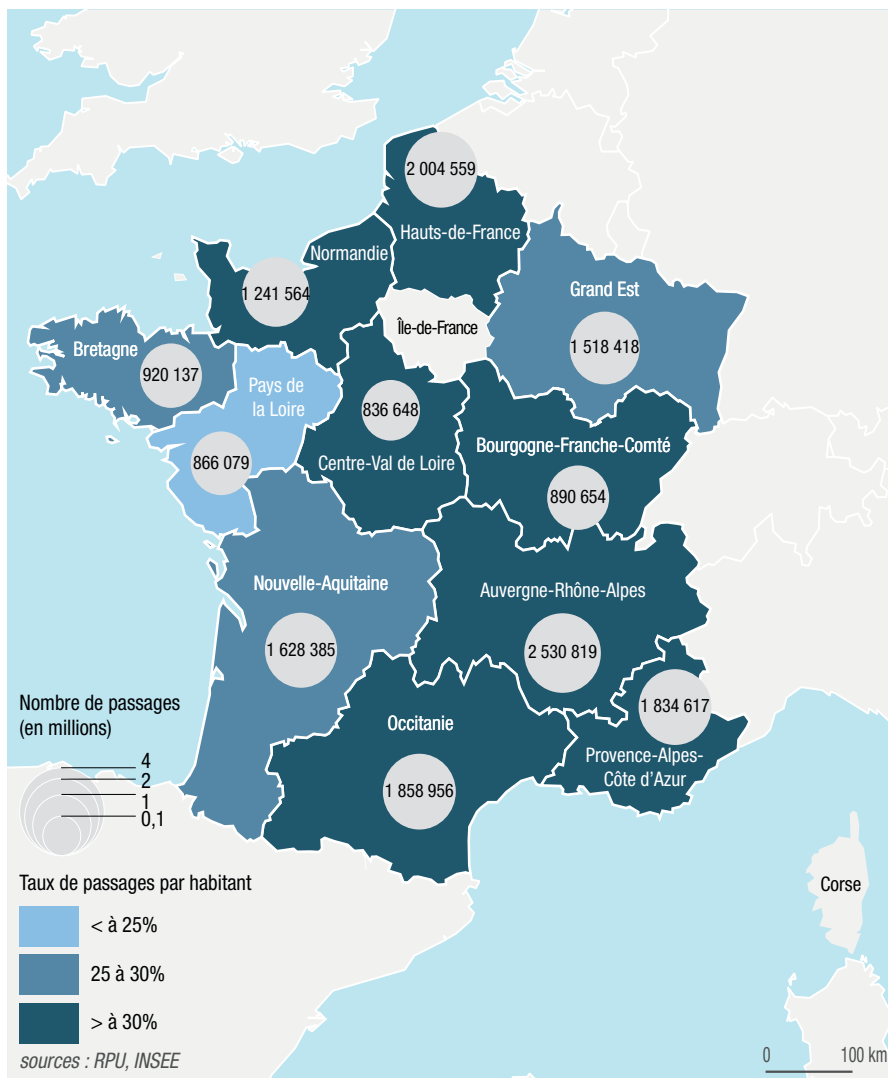

Taux de recours aux urgences par département en 2024

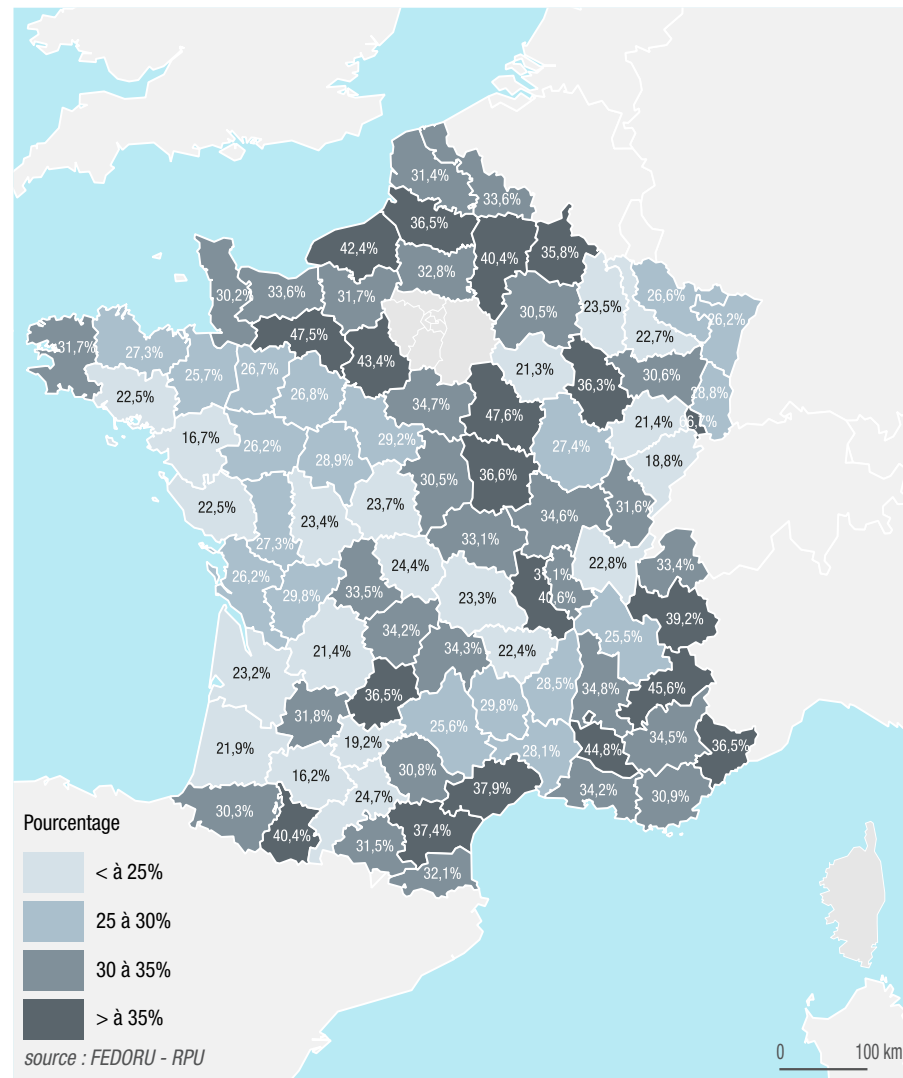

## ÉVOLUTION ANNUELLE DU TAUX DE PASSAGES 2023/2024

### Évolution RPU

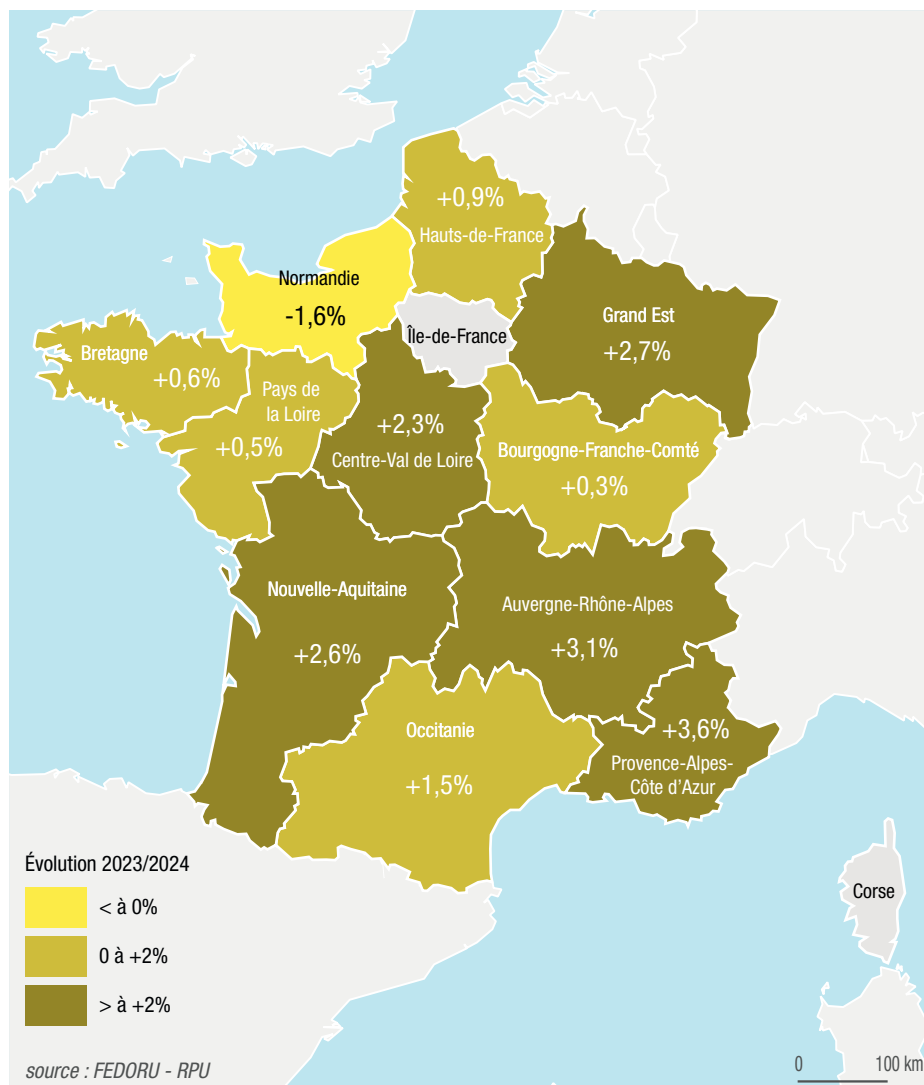

## CHIFFRES CLÉS DE L'ACTIVITÉ DES SERVICES D'URGENCE PAR RÉGION

	TOTAL INTER RÉGIONS	AUVERGNE-RHÔNE-ALPES	BOURGOGNE-FRANCHE-COMTÉ	BRETAGNE	CENTRE-VAL DE LOIRE	CORSE**	GRAND EST	HAUTS-DE-FRANCE	ILE-DE-FRANCE**	NORMANDIE	NOUVELLE-AQUITAINE	OCCITANIE	PAYS DE LA LOIRE	PROVENCE-ALPES-CÔTE D'AZUR
<b>RECUEIL DES DONNÉES</b>														
Nombre de RPU transmis en 2024	16 130 836	2 530 819	890 654	920 137	836 648		1 518 418	2 004 559		1 241 564	1 628 385	1 858 956	866 079	1 834 617
Taux de passages*	30,2 %	30,8 %	31,8 %	26,6 %	32,4 %		27,3 %	33,5 %		37,2 %	26,4 %	30,2 %	22,1 %	35,2 %
Évolution 2023/2024	+2,0 %	+3,1 %	+0,3 %	+0,6 %	+2,3 %		+2,7 %	+0,9 %		-1,6 %	+2,6 %	+1,5 %	+0,5 %	+3,6 %
<b>PATIENT</b>														
Sex-ratio H/F	1,06	1,07	1,08	1,08	1,02		1,07	1,01		1,04	1,07	1,06	1,11	1
Age moyen <i>(en années)</i>	41,2	40,5	41,9	43,2	40,4		41	38,7		40,5	44	42,2	41,7	41
Moins de 1 an	3 %	3 %	3 %	3 %	3 %		3 %	3 %		3 %	3 %	3 %	3 %	4 %
Moins de 18 ans	25 %	25 %	26 %	23 %	28 %		26 %	28 %		26 %	22 %	23 %	26 %	25 %
75 ans et plus	16 %	15 %	18 %	18 %	16 %		16 %	14 %		15 %	19 %	16 %	17 %	16 %
<b>ARRIVÉE</b>														
Nuit [20h-08h]	26 %	25 %	25 %	26 %	25 %		28 %	27 %		24 %	25 %	25 %	25 %	28 %
Horaire de PDS	44 %	43 %	44 %	44 %	42 %		46 %	45 %		42 %	44 %	44 %	43 %	47 %
Week-end	27 %	27 %	27 %	27 %	26 %		28 %	27 %		26 %	27 %	27 %	27 %	28 %
<b>MODE DE TRANSPORT</b>														
Moyen personnel	73 %	78 %	72 %	70 %	75 %		70 %	70 %		77 %	70 %	78 %	70 %	69 %
SMUR <i>(y compris transport hélicoptéré)</i>	1 %	1 %	1 %	1 %	1 %		1 %	1 %		1 %	1 %	1 %	1 %	1 %
VSAV	11 %	11 %	10 %	9 %	9 %		12 %	12 %		9 %	13 %	9 %	10 %	17 %
Ambulance	14 %	10 %	16 %	20 %	13 %		15 %	16 %		13 %	14 %	12 %	17 %	12 %
Mode de transport exploitable	92 %	87 %	98 %	97 %	86 %		94 %	92 %		99 %	96 %	93 %	82 %	91 %
<b>CCMU</b>														
CCMU 1	13 %	14 %	18 %	10 %	14 %		16 %	16 %		14 %	11 %	12 %	14 %	10 %
CCMU 4 et 5	2 %	2 %	1 %	2 %	2 %		2 %	2 %		1 %	2 %	3 %	2 %	2 %
CCMU exploitable	94 %	97 %	97 %	95 %	93 %		92 %	91 %		96 %	96 %	96 %	86 %	95 %

Les valeurs exprimées en % ayant été arrondies pour s'afficher sans décimale, la somme des % peut être légèrement supérieure à 100 %.

© FEDORU

\* Calculé par rapport à la population INSEE déclarée au 1er janvier 2024

\*\*Données RPU 2024 non fournies

	TOTAL INTER RÉGIONS	AUVERGNE-RHÔNE-ALPES	BOURGOGNE-FRANCHE-COMTÉ	BRETAGNE	CENTRE-VAL DE LOIRE	CORSE**	GRAND EST	HAUTS-DE-FRANCE	ILE-DE-FRANCE**	NORMANDIE	NOUVELLE-AQUITAINE	OCCITANIE	PAYS DE LA LOIRE	PROVENCE-ALPES-CÔTE D'AZUR
<b>DIAGNOSTIQUE PRINCIPAL</b>														
Médico-chirurgical	62 %	59 %	62 %	58 %	63 %		63 %	62 %		62 %	62 %	62 %	59 %	65 %
Traumatologique	29 %	30 %	28 %	30 %	29 %		29 %	28 %		28 %	31 %	30 %	32 %	27 %
Psychiatrique	3 %	3 %	3 %	3 %	2 %		3 %	4 %		3 %	3 %	3 %	5 %	3 %
Toxicologique	1 %	1 %	1 %	2 %	1 %		1 %	2 %		1 %	1 %	1 %	1 %	1 %
Autres recours	5 %	6 %	5 %	6 %	5 %		4 %	5 %		6 %	3 %	4 %	3 %	4 %
<i>Diagnostic principal exploitable</i>	92 %	93 %	96 %	94 %	91 %		92 %	84 %		94 %	93 %	96 %	81 %	86 %
<b>DURÉE DE PASSAGE</b>														
Durée moyenne de passage	4h50	5h02	4h37	6h	5h16		4h48	4h21		4h13	5h02	4h27	5h56	4h34
Durée médiane de passage	3h16	3h19	3h01	3h44	3h24		3h13	3h05		2h50	3h31	3h09	3h45	3h17
Passages en moins de 4h	59 %	58 %	61 %	53 %	57 %		59 %	62 %		64 %	56 %	61 %	53 %	59 %
<i>Lors d'une hospit. post-urgences</i>	32 %	25 %	33 %	34 %	30 %		36 %	36 %		33 %	32 %	34 %	27 %	29 %
<i>Lors d'un retour au domicile</i>	66 %	65 %	69 %	60 %	63 %		65 %	67 %		71 %	64 %	67 %	61 %	67 %
<i>Durée exploitable</i>	99 %	99 %	95 %	100 %	99 %		99 %	99 %		99 %	99 %	97 %	98 %	99 %
<b>MODE DE SORTIE</b>														
Hospitalisation post-urgences	21 %	17 %	22 %	26 %	19 %		22 %	20 %		19 %	27 %	20 %	27 %	21 %
<i>Mutation interne</i>	20 %	16 %	21 %	25 %	17 %		20 %	18 %		17 %	25 %	19 %	26 %	18 %
<i>Transfert externe</i>	2 %	1 %	1 %	2 %	1 %		2 %	1 %		1 %	1 %	1 %	2 %	3 %
Retour au domicile	79 %	83 %	78 %	74 %	81 %		78 %	80 %		81 %	73 %	80 %	72 %	79 %
<i>Mode de sortie exploitable</i>	97 %	99 %	98 %	99 %	98 %		97 %	95 %		96 %	98 %	95 %	96 %	98 %

Les valeurs exprimées en % ayant été arrondies pour s'afficher sans décimale, la somme des % peut être légèrement supérieure à 100 %.

© FEDORU

\*\*Données RPU 2024 non fournies

## ACTIVITÉ PÉDIATRIQUE DES SERVICES D'URGENCE (MOINS DE 18 ANS)



Après une baisse de 9 % en 2023 (par rapport à 2022), la part des passages pédiatriques dans l'activité totale restait stable en 2024 (+1 %). Les enfants de 1 à 4 ans étaient les plus représentés (28 % des passages). Comme en 2023, ils représentaient 25 % des passages aux urgences et concernaient principalement des recours pour diagnostics traumatologiques (36 %), ORL, ophtalmologiques, stomatologiques et carrefour aéro-digestif (24 %) et douleurs abdominales et pathologies digestives (22 %). Dans cette classe d'âges, de façon habituelle, 89 % des passages sont suivis d'un retour au domicile.

Au niveau régional (hors régions Corse et Île-de-France), l'évolution de ces passages montrait une hétérogénéité légèrement plus marquée que les passages tous âges avec -3 % en Normandie et +4 % en PACA.

## CHIFFRES CLÉS PÉDIATRIQUES

### RECUEIL DES DONNÉES\*

<b>4 054 746</b>	Passages de moins de 18 ans tous SU
<b>25,1 %</b>	Pourcentage d'urgence pédiatrique
<b>+1 %</b>	Évolution 2023/2024

### MODE DE SORTIE 98 %\*\*

<b>11 %</b>	Hospitalisation post-urgences
	10 % <i>Mutation interne</i>
	1 % <i>Transfert externe</i>
<b>89 %</b>	Retour au domicile

### DURÉE DE PASSAGE 99 %\*\*

<b>78 %</b>	Passages en moins de 4h
	57 % <i>Lors d'une hospitalisation post-urgences</i>
	80 % <i>Lors d'un retour au domicile</i>



### PATIENT

<b>1,17</b>	Sex-ratio
<b>12 %</b>	[0 - 1 an[
<b>28 %</b>	[1 - 5 ans[
<b>21 %</b>	[5 - 10 ans[
<b>24 %</b>	[10 - 15 ans[
<b>15 %</b>	[15 - 18 ans[

### ARRIVÉE

<b>Date/heure</b>	
<b>27 %</b>	Nuit [20h-08h[
<b>46 %</b>	Horaire de PDS
<b>28 %</b>	Week-end
<b>Mode de transport <span>91 %**</span></b>	
<b>92 %</b>	Moyen personnel
<b>&lt;1 %</b>	SMUR ( <i>y compris transport hélicoptéré</i> )
<b>5 %</b>	VSAV
<b>2 %</b>	Ambulance
<b>CCMU <span>93 %**</span></b>	
<b>23 %</b>	CCMU 1
<b>&lt;1 %</b>	CCMU 4 et 5

### DIAGNOSTIC PRINCIPAL 92 %\*\*

<b>57 %</b>	Médico-chirurgical
	22 % <i>Douleurs abdominales, pathologies digestives</i>
	24 % <i>ORL, ophtalmo, stomato et carrefour aéro-digestif</i>
	10 % <i>Dyspnées, pathologies des voies aériennes inférieures</i>
	11 % <i>Fièvre et infectiologie générale</i>
<b>36 %</b>	Traumatologique
<b>2 %</b>	Psychiatrique
<b>1 %</b>	Toxicologique
<b>4 %</b>	Autres recours

\* Source de données : RPU hors Corse et Île-de-France

\*\* Pourcentage d'exploitabilité des données RPU

## PASSAGES PÉDIATRIQUES AUX URGENCES

Nombre de passages pédiatriques aux urgences  
et taux de passages par habitant mineur en 2024

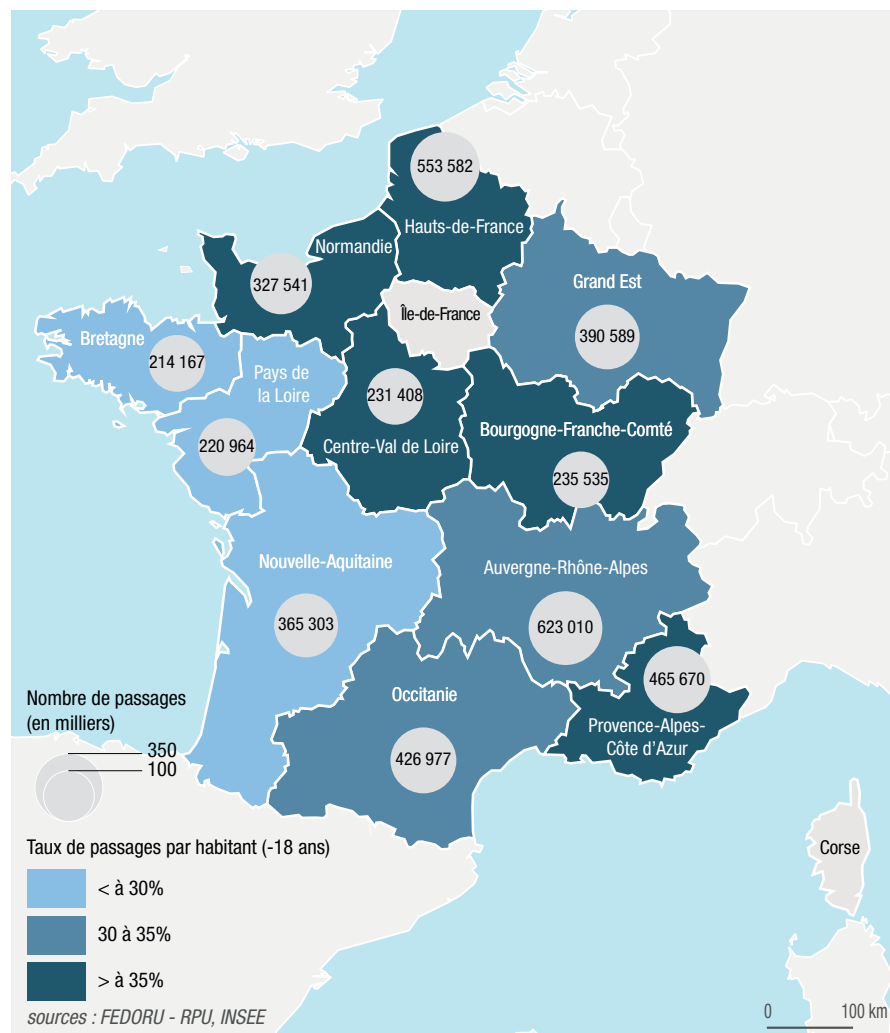

Pourcentage de passages pédiatriques  
par rapport aux passages globaux en 2024

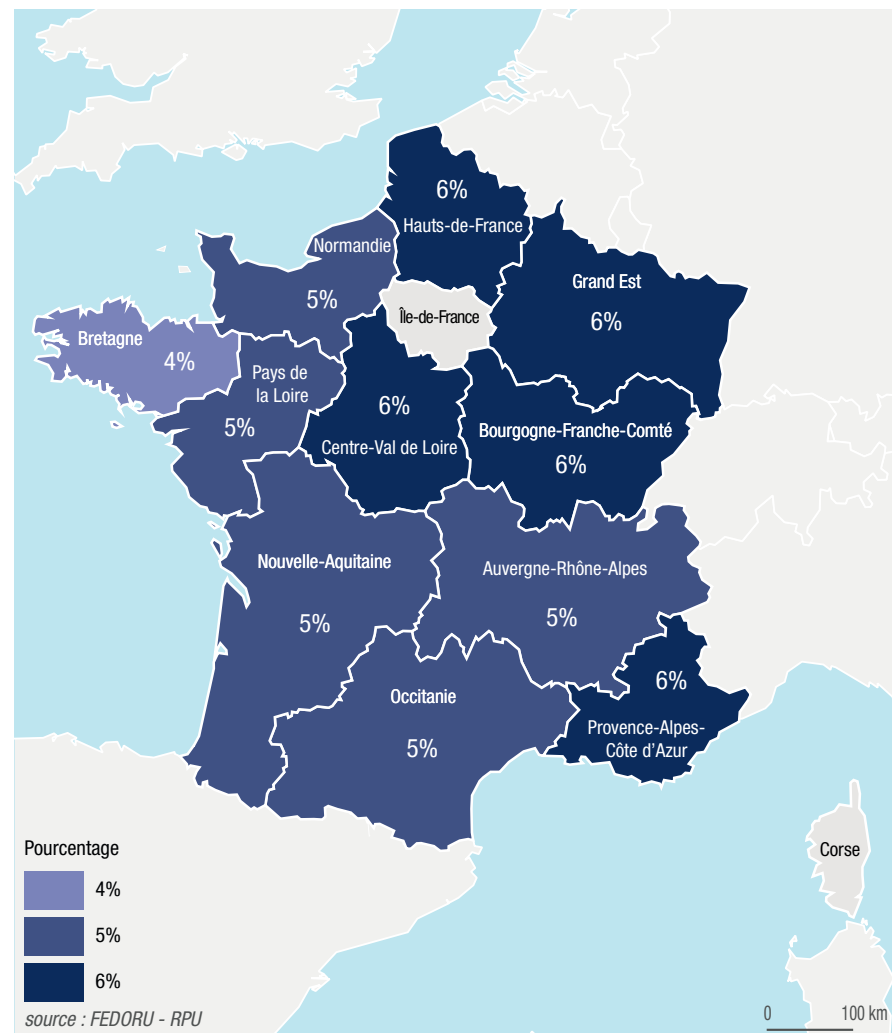

## Nombre et taux d'hospitalisations pédiatriques en 2024

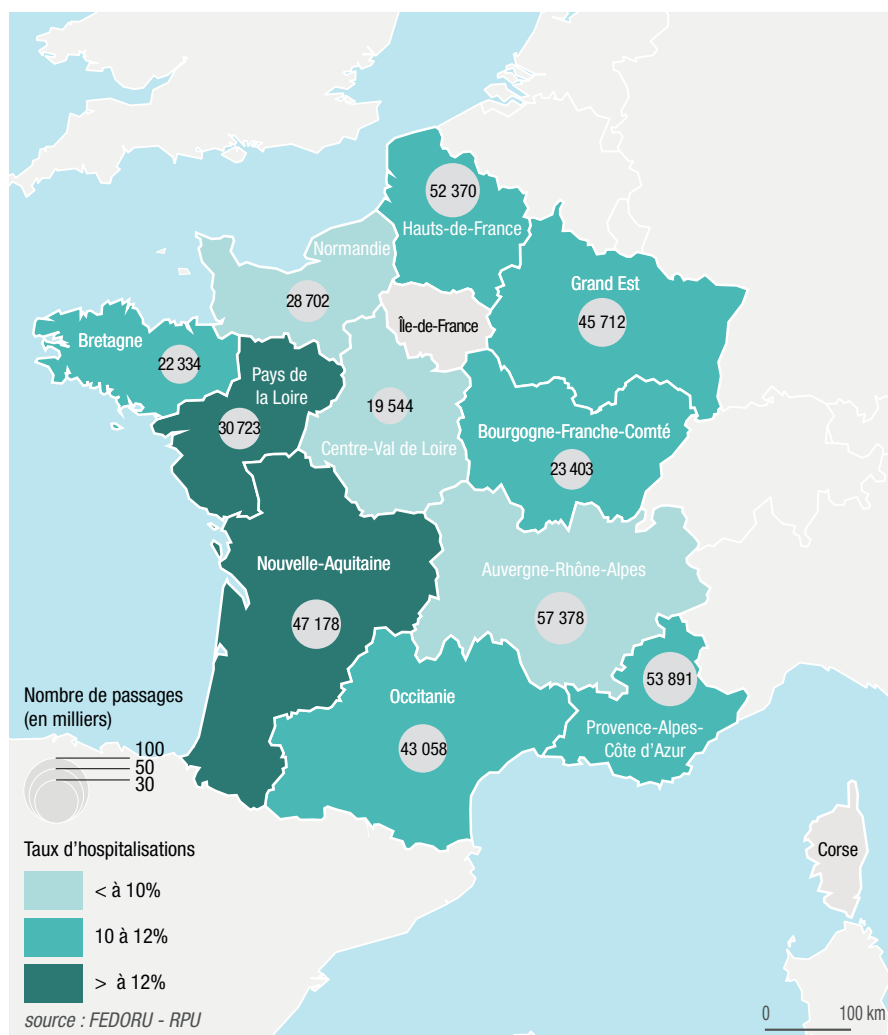

## Évolution des passages pédiatriques 2023/2024

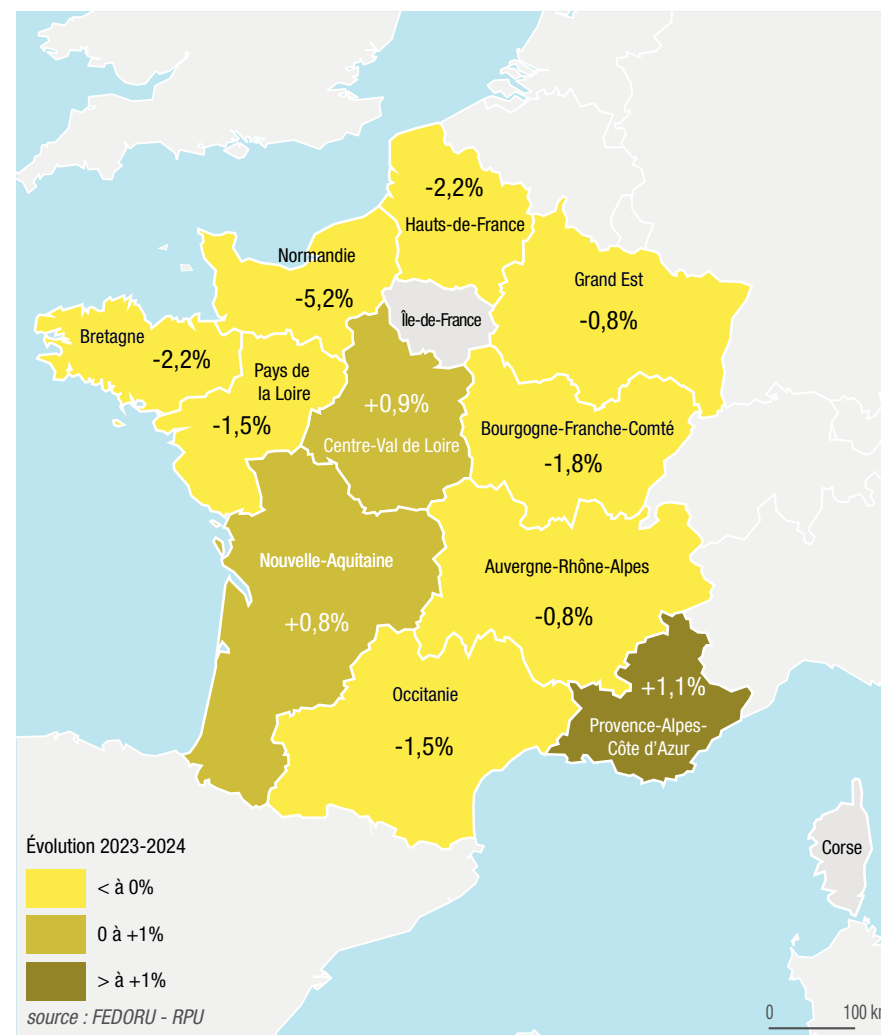

## CHIFFRES CLÉS DE L'ACTIVITÉ PÉDIATRIQUE PAR RÉGION

	TOTAL INTER RÉGIONS**	AUVERGNE-RHÔNE-ALPES	BOURGOGNE-FRANCHE-COMTÉ	BRETAGNE	CENTRE-VAL DE LOIRE	CORSE	GRAND EST	HAUTS-DE-FRANCE	ILE-DE-FRANCE	NORMANDIE	NOUVELLE-AQUITAINE	OCCITANIE	PAYS DE LA LOIRE	PROVENCE-ALPES-CÔTE D'AZUR
<b>RECUEIL DES DONNÉES*</b>														
Nombre de passages de moins de 18 ans	4 054 746	623 010	235 535	214 167	231 408		390 589	553 582		327 541	365 303	426 977	220 964	465 670
% d'urgence pédiatrique	25,1 %	24,6 %	26,4 %	23,3 %	27,7 %		25,8 %	27,6 %		26,4 %	22,4 %	23 %	25,5 %	25,4 %
Évolution 2023/2024	+1 %	+1 %	+0,5 %	-1,6 %	+1,6 %		+0,8 %	+0,7 %		-3 %	+1,5 %	+0,7 %	-0,3 %	+4 %
<b>PATIENT</b>														
Sex-ratio	1,17	1,21	1,15	1,16	1,14		1,18	1,12		1,11	1,18	1,21	1,19	1,21
[0 - 1 an[	12 %	12 %	11 %	11 %	12 %		12 %	12 %		11 %	11 %	12 %	12 %	14 %
[1 - 5 ans[	28 %	27 %	29 %	25 %	30 %		28 %	28 %		27 %	27 %	27 %	27 %	31 %
[5 - 10 ans[	21 %	21 %	22 %	21 %	22 %		22%	21 %		22 %	21 %	21 %	20 %	22 %
[10 - 15 ans[	24 %	24 %	23 %	26 %	23 %		23 %	24 %		25 %	25 %	24 %	25 %	20 %
[15 - 18 ans[	15 %	16 %	15 %	17 %	14 %		15 %	15 %		16 %	16 %	16 %	16 %	13 %
<b>ARRIVÉE</b>														
Nuit [20h-08h[	27 %	26 %	26 %	27 %	25 %		28 %	27 %		24 %	27 %	27 %	26 %	29 %
Horaire de PDS	46 %	45 %	46 %	47 %	43 %		48 %	46 %		42 %	47 %	47 %	45 %	49 %
Week-end	28 %	27 %	28 %	29 %	26 %		28 %	27 %		26 %	28 %	28 %	28 %	29 %
<b>MODE DE TRANSPORT</b>														
Moyen personnel	92 %	93 %	93 %	92 %	95 %		92 %	89 %		95 %	91 %	94 %	92 %	91 %
SMUR ( <i>y compris transport hélicoptéré</i> )	<1 %	1 %	<1 %	<1 %	<1 %		<1 %	<1 %		<1 %	1 %	<1 %	1 %	<1 %
VSAV	5 %	4 %	3 %	4 %	3 %		5 %	6 %		3 %	5 %	3 %	4 %	6 %
Ambulance	2 %	2 %	2 %	4 %	2 %		2 %	4 %		2 %	2 %	2 %	3 %	2 %
<i>Transport exploitable</i>	91 %	90 %	98 %	98 %	89 %		88 %	93 %		99 %	94 %	93 %	73 %	85 %
<b>CCMU</b>														
CCMU 1	23 %	24 %	30 %	19 %	20 %		29 %	26 %		25 %	21 %	21 %	23 %	17 %
CCMU 4 et 5	<1 %	1 %	<1 %	<1 %	<1 %		<1 %	<1 %		<1 %	1 %	<1 %	<1 %	<1 %
<i>CCMU exploitable</i>	93 %	98 %	97 %	93 %	95 %		88 %	88 %		97 %	95 %	95 %	85 %	96 %

\* Recueil de données : RPU

\*\*Total hors région Corse et Ile-de-France

	TOTAL INTER RÉGIONS**	AUVERGNE-RHÔNE-ALPES	BOURGOGNE-FRANCHE-COMTÉ	BRETAGNE	CENTRE-VAL DE LOIRE	CORSE	GRAND EST	HAUTS-DE-FRANCE	ILE-DE-FRANCE	NORMANDIE	NOUVELLE-AQUITAINE	OCCITANIE	PAYS DE LA LOIRE	PROVENCE-ALPES-CÔTE D'AZUR
<b>DIAGNOSTIC PRINCIPAL</b>														
Médico-chirurgical	57 %	55 %	60 %	51 %	61 %		59 %	57 %		58 %	56 %	57 %	50 %	63 %
<i>Douleurs abdominales, pathologies digestives</i>	22 %	23 %	21 %	23 %	20 %		22 %	23 %		19 %	23 %	23 %	23 %	14 %
<i>ORL, ophtalmo, stomato et carrefour aéro-digestif</i>	24 %	24 %	32 %	17 %	30 %		25 %	24 %		24 %	22 %	22 %	18 %	16 %
<i>Dyspnées, pathologies des voies aériennes inférieures</i>	10 %	10 %	9 %	11 %	11 %		10 %	10 %		10 %	11 %	10 %	12 %	7 %
<i>Fièvre et infectiologie générale</i>	11 %	10 %	8 %	11 %	9 %		11 %	11 %		11 %	11 %	11 %	12 %	8 %
Traumatologique	36 %	37 %	32 %	41 %	33 %		35 %	36 %		34 %	39 %	37 %	43 %	30 %
Psychiatrique	2 %	2 %	3 %	3 %	2 %		2 %	3 %		3 %	2 %	2 %	4 %	2 %
Toxicologique	1 %	1 %	1 %	1 %	<1 %		1 %	1 %		1 %	1 %	1 %	1 %	1 %
Autres recours	4 %	5 %	5 %	5 %	4 %		3 %	4 %		4 %	2 %	3 %	3 %	4 %
<i>Diagnostic principal exploitable</i>	92 %	96 %	95 %	93 %	94 %		91 %	84 %		96 %	92 %	96 %	79 %	88 %
<b>DURÉE DE PASSAGE</b>														
Durée moyenne de passage	3h04	3h04	2h46	5h01	3h05		2h54	2h37		2h40	3h12	3h03	3h27	3h01
Durée médiane de passage	2h16	2h21	1h47	2h49	2h20		2h16	2h		1h59	2h29	2h17	2h34	2h13
Passages en moins de 4h	78 %	76 %	84 %	68 %	76 %		79 %	83 %		82 %	75 %	76 %	73 %	77 %
<i>Lors d'une hospitalisation post-urgences</i>	57 %	51 %	69 %	49 %	67 %		66 %	68 %		64 %	58 %	46 %	46 %	52 %
<i>Lors d'un retour au domicile</i>	80 %	79 %	86 %	70 %	77 %		80 %	84 %		84 %	77 %	80 %	76 %	80 %
<i>Durée exploitable</i>	99 %	100 %	92 %	100 %	99 %		100 %	99 %		99 %	99 %	97 %	98 %	100 %
<b>MODE DE SORTIE</b>														
Hospitalisation post-urgences	11 %	9 %	10 %	11 %	9 %		12 %	10 %		9 %	13 %	10 %	15 %	12 %
<i>Mutation interne</i>	10 %	9 %	10 %	10 %	8 %		11 %	10 %		9 %	12 %	10 %	14 %	11 %
<i>Transfert externe</i>	1 %	1 %	1 %	1 %	<1 %		1 %	<1 %		<1 %	1 %	1 %	<1 %	1 %
Retour au domicile	89 %	91 %	90 %	89 %	91 %		88 %	90 %		91 %	87 %	90 %	85 %	88 %
<i>Mode de sortie exploitable</i>	98 %	100 %	98 %	99 %	99 %		98 %	95 %		97 %	99 %	97 %	93 %	99 %

Les valeurs exprimées en % ayant été arrondies pour s'afficher sans décimale, la somme des % peut être légèrement supérieure à 100%.

\*\*Total hors région Corse et Ile-de-France

© FEDORU

## ACTIVITÉ PÉDIATRIQUE DES SERVICES D'URGENCE (MOINS DE 2 ANS)



Après une baisse de 12 % en 2023 (par rapport à 2022), la part d'activité des enfants de moins de 2 ans restait stable en 2024 (-0,8 %). Ils représentaient 5,8 % des passages tous âges et concernaient pour près de moitié (44 %) des enfants dans leurs 2<sup>ème</sup> année.

Comme habituellement, les enfants de moins de 2 ans se distinguent du reste de la population pédiatrique par une proportion plus importante de diagnostics médico-chirurgicaux (81 % contre 57 % chez les moins de 18 ans), et moindre pour les diagnostics traumatologiques (14 % contre 36 % chez les moins de 18 ans). La proportion d'hospitalisation après passage dans cette classe d'âges reste également plus élevée (16 % contre 11 % chez les moins de 18 ans).

Au niveau régional, la part d'activité de ces passages étaient stables dans la plupart des régions, voire en légère baisse notamment en Normandie (-5,2 %).

## CHIFFRES CLÉS PÉDIATRIQUES MOINS DE 2 ANS

### RECUEIL DES DONNÉES\*

<b>855 189</b>	Passages de moins de 2 ans tous SU
<b>5,8 %</b>	Pourcentage de passages des moins de 2 ans
<b>-0,8 %</b>	Évolution 2023/2024

### MODE DE SORTIE 99 %\*\*

<b>19 %</b>	Hospitalisation post-urgences
	15 % <i>Mutation interne</i>
	<1 % <i>Transfert externe</i>
<b>84 %</b>	Retour au domicile

### DURÉE DE PASSAGE 99 %\*\*

<b>78 %</b>	Passages en moins de 4h
	60 % <i>Lors d'une hospitalisation post-urgences</i>
	81 % <i>Lors d'un retour au domicile</i>



### PATIENT

<b>1,22</b>	Sex-ratio
<b>6 %</b>	[0 - 28 jours[
<b>25 %</b>	[28 jours - 6 mois[
<b>28 %</b>	[6 mois - 1 an[
<b>44 %</b>	[1 - 2 ans[

### ARRIVÉE

<b>Date/heure</b>	
<b>30 %</b>	Nuit [20h-08h[
<b>49 %</b>	Horaire de PDS
<b>29 %</b>	Week-end
<b>Mode de transport</b>	<span>90 %**</span>
<b>96 %</b>	Moyen personnel
<b>&lt;1 %</b>	SMUR ( <i>y compris transport hélicopté</i> )
<b>2 %</b>	VSAV
<b>1 %</b>	Ambulance
<b>CCMU</b>	<span>92 %**</span>
<b>32 %</b>	CCMU 1
<b>&lt;1 %</b>	CCMU 4 et 5

### DIAGNOSTIC PRINCIPAL 92 %\*\*

<b>81 %</b>	México-chirurgical
	31 % <i>ORL, ophtalmo, stomato et carrefour aéro-digestif</i>
	19 % <i>Douleurs abdominales, pathologies digestives</i>
	15 % <i>Dyspnées, pathologies des voies aériennes inférieures</i>
	17 % <i>Fièvre et infectiologie générale</i>
<b>14 %</b>	Traumatologique
<b>1 %</b>	Psychiatrique
<b>&lt;1 %</b>	Toxicologique
<b>4 %</b>	Autres recours

\* Source de données : RPU hors Corse et Ile-de-France

\*\* Pourcentage d'exploitabilité des données RPU

## PASSAGES PÉDIATRIQUES MOINS DE 2 ANS AUX URGENCES

Nombre de passages pédiatriques moins de 2 ans aux urgences et taux de passages par habitant de moins de 2 ans en 2024

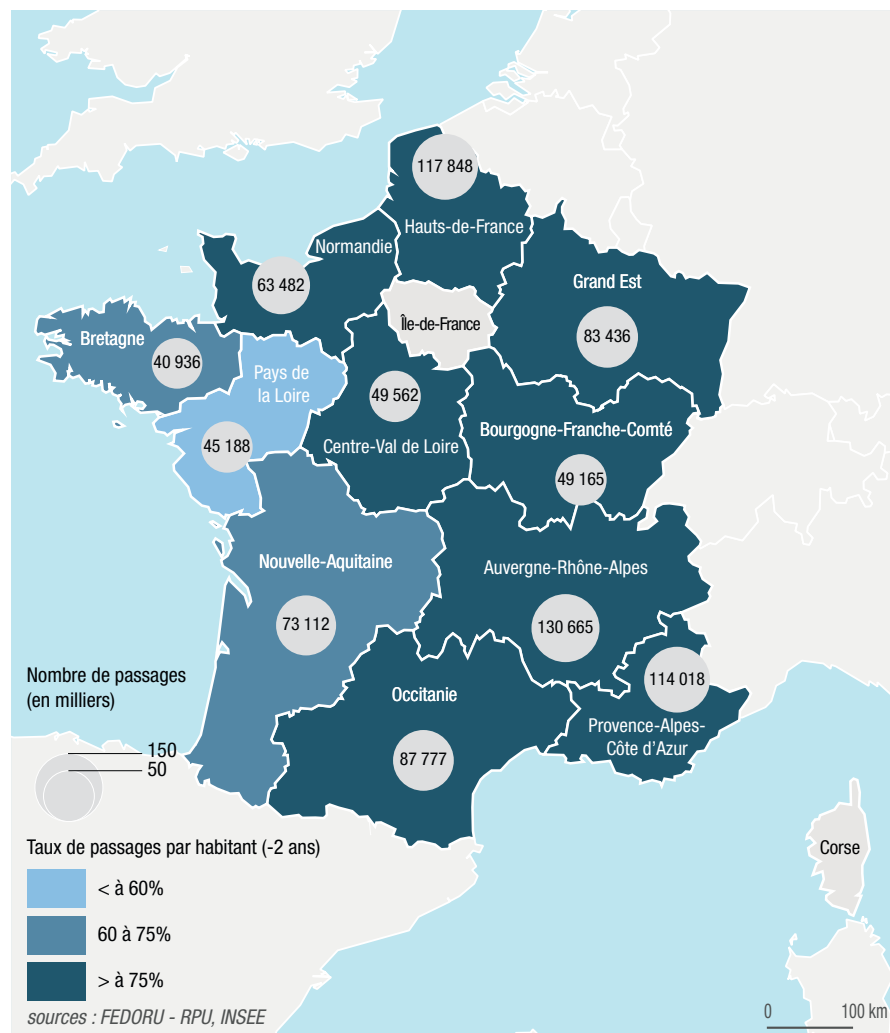

Pourcentage de passages pédiatriques moins de 2 ans par rapport aux passages globaux en 2024

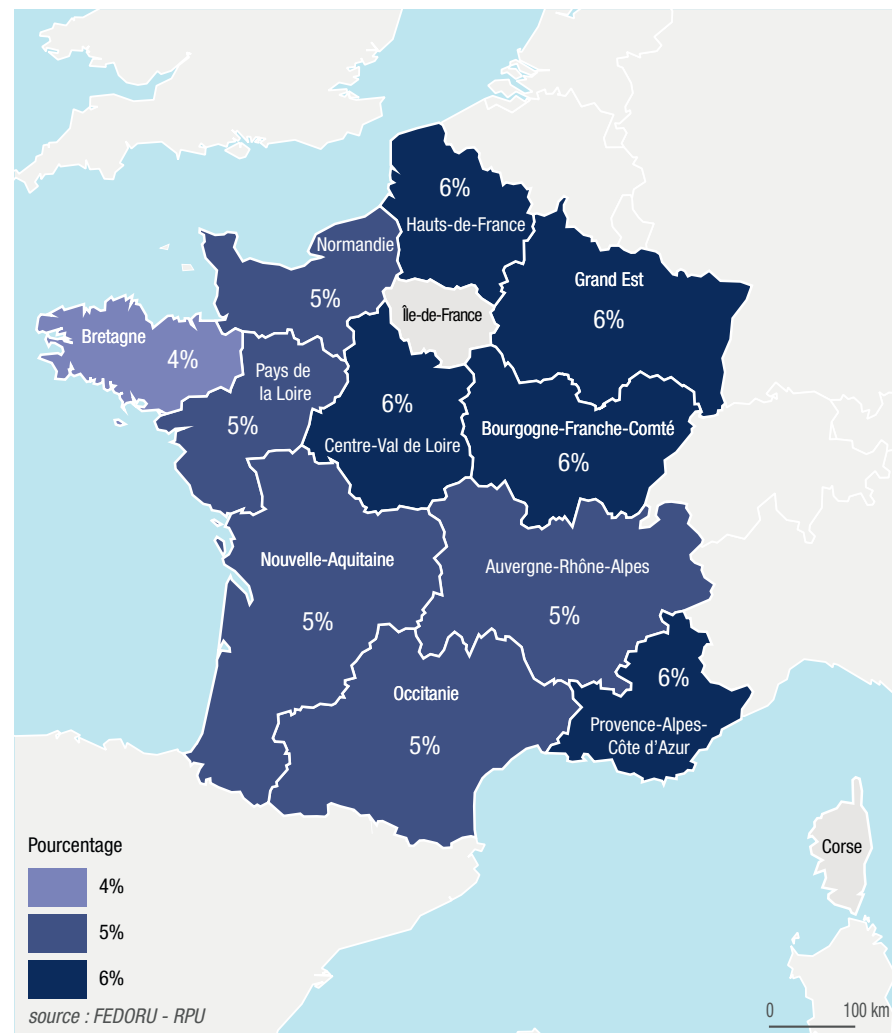

## Nombre et taux d'hospitalisations pédiatriques moins de 2 ans en 2024

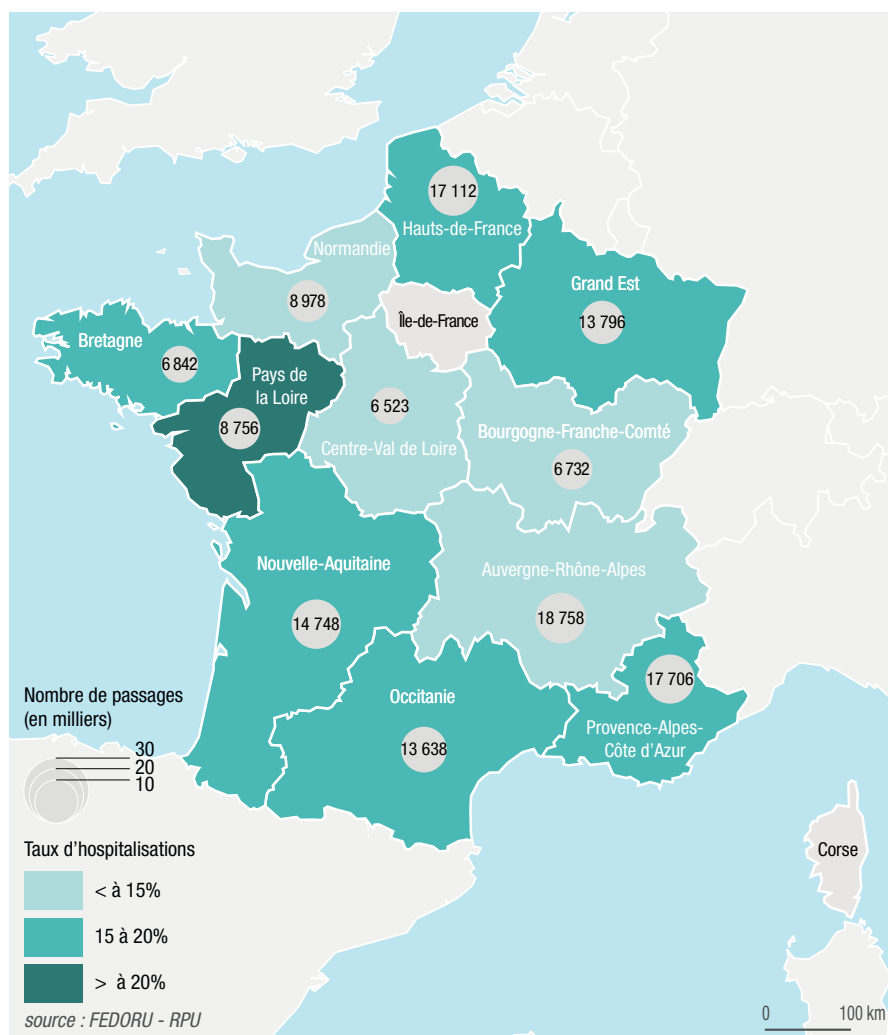

## Évolution des passages pédiatriques 2023/2024

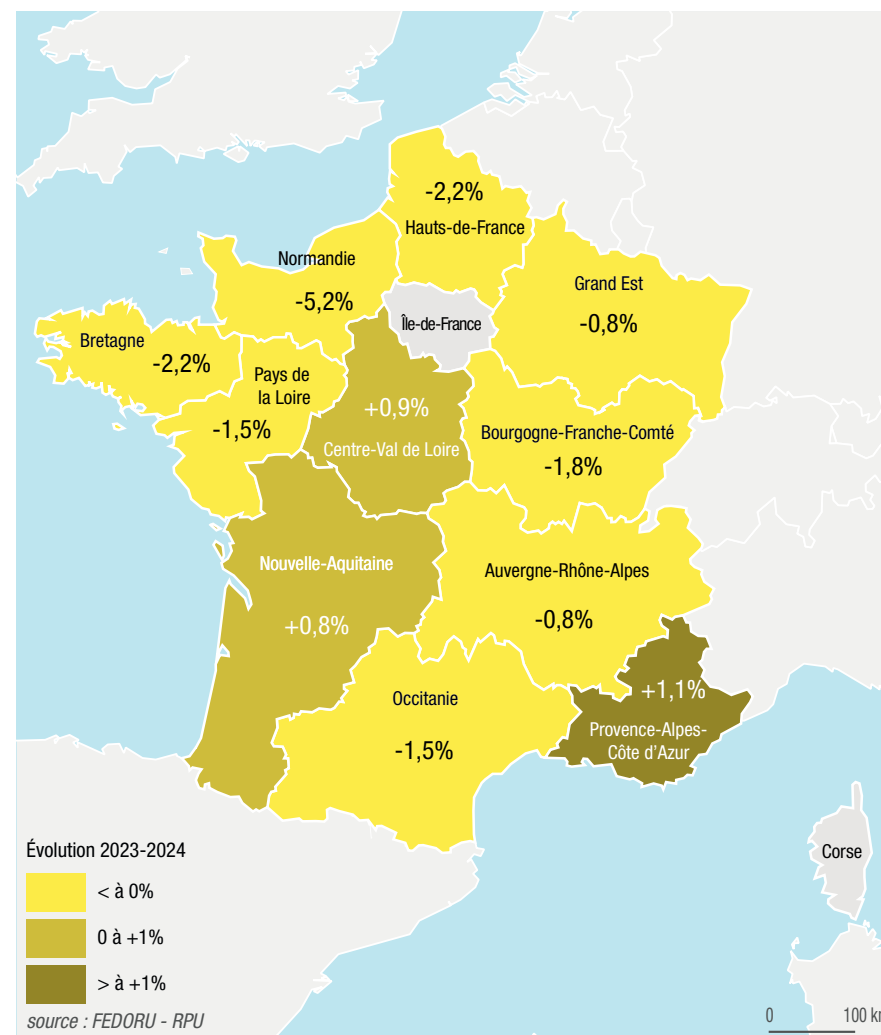

## CHIFFRES CLÉS DE L'ACTIVITÉ PÉDIATRIQUE MOINS DE 2 ANS PAR RÉGION

	TOTAL INTER RÉGIONS**	AUVERGNE-RHÔNE-ALPES	BOURGOGNE-FRANCHE-COMTÉ	BRETAGNE	CENTRE-VAL DE LOIRE	CORSE	GRAND EST	HAUTS-DE-FRANCE	ILE-DE-FRANCE	NORMANDIE	NOUVELLE-AQUITAINE	OCCITANIE	PAYS DE LA LOIRE	PROVENCE-ALPES-CÔTE D'AZUR
<b>RECUEIL DES DONNÉES*</b>														
Nbre de passages de moins de 2 ans tous SU	855 189	130 665	49 165	40 936	49 562		83 436	117 848		63 482	73 112	87 777	45 188	114 018
% d'urgence de moins de 2 ans	5,8 %	5,2 %	5,5 %	4,4 %	5,9 %		5,5 %	5,9 %		5,1 %	4,5 %	4,7 %	5,2 %	6,2 %
Évolution 2023/2024	-0,8 %	-0,8 %	-1,8 %	-2,2 %	+0,9 %		-0,8 %	-2,2 %		-5,2 %	+0,8 %	-1,5 %	-1,5 %	+1,1 %
<b>PATIENT</b>														
Sex-ratio	1,22	1,22	1,18	1,22	1,23		1,26	1,21		1,22	1,22	1,23	1,24	1,20
[0 - 28 jours[	6 %	6 %	5 %	6 %	6 %		6 %	5 %		6 %	6 %	5 %	6 %	5 %
[28 jours - 6 mois[	25 %	26 %	23 %	26 %	24 %		25 %	26 %		25 %	26 %	25 %	27 %	23 %
[6 mois - 1 an[	28 %	25 %	26 %	25 %	26 %		26 %	25 %		25 %	25 %	25 %	67 %	28 %
[1 - 2 ans[	44 %	43 %	46 %	43 %	45 %		43 %	43 %		44 %	43 %	44 %	43 %	44 %
<b>ARRIVÉE</b>														
Nuit [20h-08h[	30 %	30 %	28 %	33 %	27 %		31 %	31 %		29 %	32 %	31 %	31 %	30 %
Horaire de PDS	49 %	49 %	48 %	52 %	44 %		50 %	50 %		47 %	51 %	51 %	49 %	50 %
Week-end	29 %	28 %	29 %	29 %	26 %		29 %	29 %		27 %	28 %	30 %	28 %	30 %
<b>MODE DE TRANSPORT</b>														
Moyen personnel	96 %	96 %	97 %	96 %	98 %		96 %	93 %		97 %	94 %	97 %	95 %	96 %
SMUR ( <i>y compris transport hélicoptéré</i> )	<1 %	1 %	<1 %	<1 %	<1 %		<1 %	<1 %		<1 %	1 %	<1 %	1 %	<1 %
VSAV	2 %	2 %	1 %	2 %	1 %		2 %	5 %		1 %	2 %	2 %	2 %	2 %
Ambulance	1 %	1 %	1 %	2 %	1 %		1 %	2 %		1 %	3 %	1 %	2 %	1 %
Transport exploitable	90 %	92 %	98 %	99 %	90%		88 %	94 %		100 %	91 %	93 %	69 %	81 %
<b>CCMU</b>														
CCMU 1	32 %	35 %	38 %	27 %	28 %		38 %	33 %		35 %	31 %	32 %	35 %	21 %
CCMU 4 et 5	<1 %	1 %	<1 %	<1 %	<1 %		<1 %	<1 %		<1 %	1 %	1 %	<1 %	<1 %
CCMU exploitable	92 %	98 %	96 %	92 %	94 %		87 %	85 %		98 %	94 %	94 %	83 %	96 %

\* Recueil de données : RPU

\*\*Total hors région Corse et Ile-de-France

	TOTAL INTER RÉGIONS**	AUVERGNE-RHÔNE-ALPES	BOURGOGNE-FRANCHE-COMTÉ	BRETAGNE	CENTRE-VAL DE LOIRE	CORSE	GRAND EST	HAUTS-DE-FRANCE	ILE-DE-FRANCE	NORMANDIE	NOUVELLE-AQUITAINE	OCCITANIE	PAYS DE LA LOIRE	PROVENCE-ALPES-CÔTE D'AZUR
<b>DIAGNOSTIC PRINCIPAL</b>														
Médico-chirurgical	81 %	80 %	81 %	79 %	84 %		82 %	80 %		82 %	83 %	81 %	80 %	83 %
<i>ORL, ophtalmo, stomato et carrefour aéro-digestif</i>	31 %	31 %	39 %	23 %	37 %		31 %	30 %		31 %	28 %	28 %	23 %	26 %
<i>Fièvre et infectiologie générale</i>	17 %	15 %	12 %	19 %	13 %		16 %	18 %		17 %	18 %	18 %	19 %	14 %
<i>Douleurs abdominales, pathologies digestives</i>	19 %	19 %	18 %	19 %	17 %		20 %	20 %		19 %	19 %	19 %	20 %	15 %
<i>Dyspnées, pathologies des voies aériennes inférieures</i>	15 %	15 %	13 %	17 %	15 %		14 %	15 %		16 %	16 %	16 %	17 %	12 %
Traumatologique	14 %	14 %	12 %	16 %	12 %		14 %	14 %		13 %	14 %	14 %	17 %	12 %
Psychiatrique	1 %	<1 %	1 %	1 %	<1 %		1 %	1 %		1 %	1 %	1 %	<1 %	<1 %
Toxicologique	<1 %	<1 %	<1 %	<1 %	<1 %		<1 %	<1 %		<1 %	<1 %	<1 %	<1 %	<1 %
Autres recours	4 %	6 %	6 %	4 %	4 %		4 %	4 %		4 %	2 %	4 %	3 %	5 %
<i>Diagnostic principal exploitable</i>	92 %	98 %	94 %	92 %	93 %		90 %	82 %		97 %	91 %	95 %	76 %	90 %
<b>DURÉE DE PASSAGE</b>														
Durée moyenne de passage	3h05	3h06	2h53	5h32	2h51		2h51	2h32		2h43	3h15	3h11	3h42	2h57
Durée médiane de passage	2h14	2h21	1h37	3h02	2h10		2h14	1h56		2h01	2h30	2h21	2h44	2h05
Passages en moins de 4h	78 %	76 %	85 %	64 %	79 %		79 %	85 %		82 %	74 %	74 %	69 %	78 %
<i>Lors d'une hospitalisation post-urgences</i>	60 %	54 %	74 %	48 %	74 %		69 %	74 %		66 %	63 %	46 %	43 %	55 %
<i>Lors d'un retour au domicile</i>	81 %	80 %	87 %	68 %	79 %		81 %	86 %		84 %	77 %	79 %	74 %	83 %
<i>Durée exploitable</i>	99 %	100 %	90 %	100 %	98 %		100 %	99 %		100 %	99 %	97 %	98 %	100 %
<b>MODE DE SORTIE</b>														
Hospitalisation post-urgences	16 %	14 %	14 %	17 %	13 %		17 %	15 %		14 %	20 %	16 %	21 %	16 %
<i>Mutation interne</i>	15 %	14 %	13 %	17 %	13 %		17 %	15 %		14 %	20 %	15 %	21 %	15 %
<i>Transfert externe</i>	<1 %	1 %	<1 %	<1 %	<1 %		<1 %	<1 %		<1 %	<1 %	<1 %	<1 %	1 %
Retour au domicile	84 %	86 %	86 %	83 %	87 %		83 %	85 %		86 %	80 %	84 %	79 %	84 %
<i>Mode de sortie exploitable</i>	98 %	99 %	98 %	98 %	99 %		98 %	96 %		98 %	99 %	98 %	92 %	99 %

Les valeurs exprimées en % ayant été arrondies pour s'afficher sans décimale, la somme des % peut être légèrement supérieure à 100 %.

© FEDORU

\*\*Total hors région Corse et Ile-de-France

## ACTIVITÉ 18-74 ANS DES SERVICES D'URGENCE



Les adultes de 18-74 ans représentent, comme les années précédentes, près de 2 tiers des passages aux urgences (58,7 % contre 58,9 % en 2023) avec une part d'activité stable par rapport à 2023. À l'image de l'activité tous âges confondus, les diagnostics observés sont principalement médico-chirurgicaux (60 %) et traumatologiques (28 %) et 18 % des passages de cette tranche d'âges sont suivis d'une hospitalisation.

L'évolution de ces passages bien que peu marquée étaient variable d'une région à l'autre, de -2,1 % en Normandie à 4,3 % en Auvergne-Rhône-Alpes.

## CHIFFRES CLÉS 18-74 ANS

### RECUEIL DES DONNÉES\*

<b>9 470 975</b>	Passages des 18-74 ans tous SU
<b>58,7 %</b>	Pourcentage d'urgence 18-74 ans
<b>+1,8 %</b>	Évolution 2023/2024

### PATIENT

<b>1,11</b>	Sex-ratio H/F
<b>26 %</b>	[18-30 ans[
<b>27 %</b>	[30-45 ans[
<b>32 %</b>	[45-65 ans[
<b>15 %</b>	[65-75 ans[

### MODE DE SORTIE 97 %\*\*

<b>18 %</b>	Hospitalisation post-urgences
	17 % <i>Mutation interne</i>
	2 % <i>Transfert externe</i>
<b>82 %</b>	Retour au domicile

### ARRIVÉE

#### Date/heure

<b>27 %</b>	Nuit [20h-08h[
<b>45 %</b>	Horaire de PDS
<b>27 %</b>	Week-end

#### Mode de transport 92 %\*\*

<b>75 %</b>	Moyen personnel
<b>1 %</b>	SMUR ( <i>y compris transport hélicoptéré</i> )
<b>12 %</b>	VSAV
<b>11 %</b>	Ambulance

#### CCMU 94 %\*\*

<b>11 %</b>	CCMU 1
<b>2 %</b>	CCMU 4 et 5

### DURÉE DE PASSAGE 99 %\*\*

<b>58 %</b>	Passages en moins de 4h
	32 % <i>Lors d'une hospitalisation post-urgences</i>
	63 % <i>Lors d'un retour au domicile</i>

### DIAGNOSTIC PRINCIPAL 91 %\*\*

<b>60 %</b>	Médico-chirurgical
<b>28 %</b>	Traumatologique
<b>4 %</b>	Psychiatrique
<b>2 %</b>	Toxicologique
<b>5 %</b>	Autres recours



\* Source de données : RPU hors Corse, hors Ile-de-France  
 \*\* Pourcentage d'exploitabilité des données RPU

## PASSAGES 18-74 ANS AUX URGENCES

Nombre de passages 18-74 ans aux urgences  
et taux de passages par habitant 18-74 ans en 2024

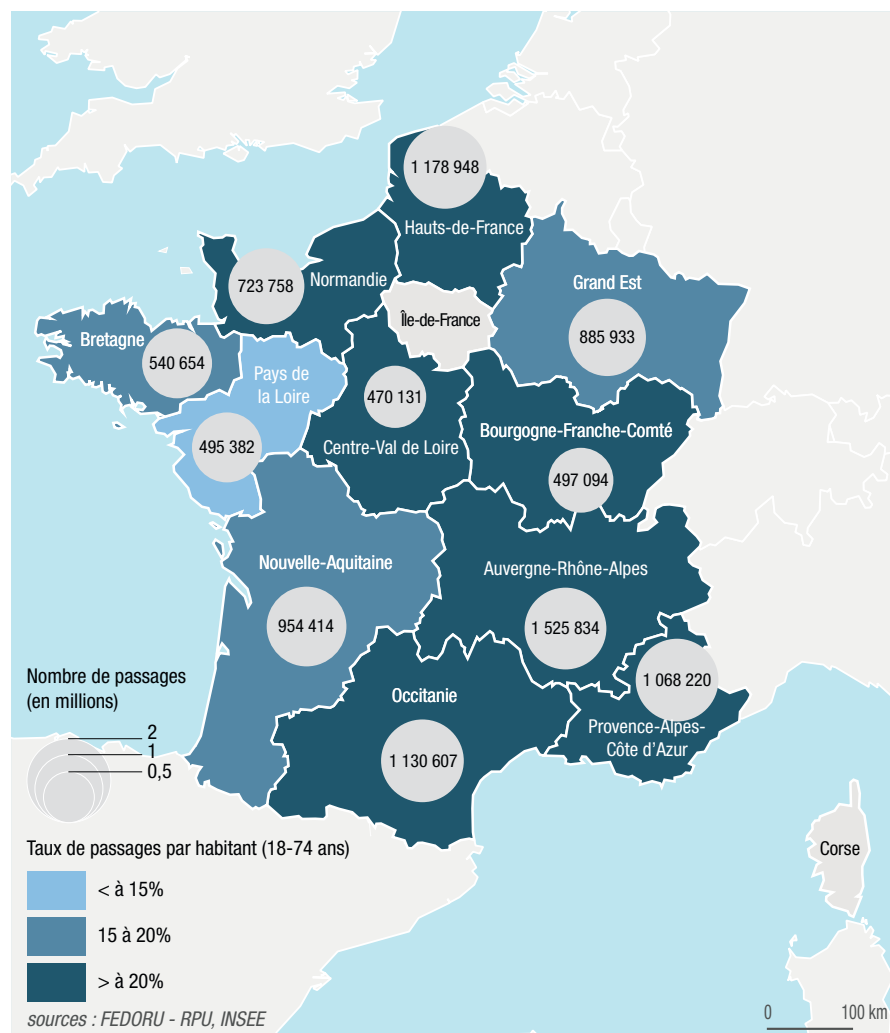

Pourcentage de passages 18-74 ans  
par rapport aux passages globaux en 2024

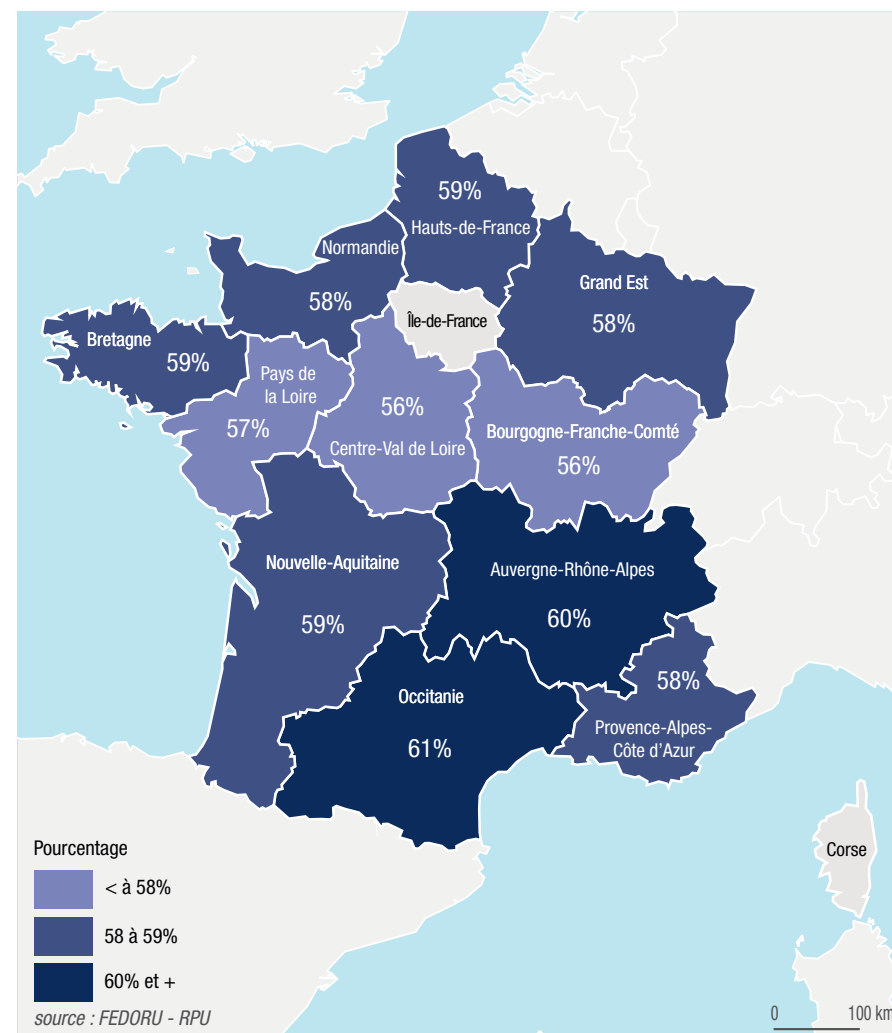

## Nombre et taux d'hospitalisations 18-74 ans en 2024

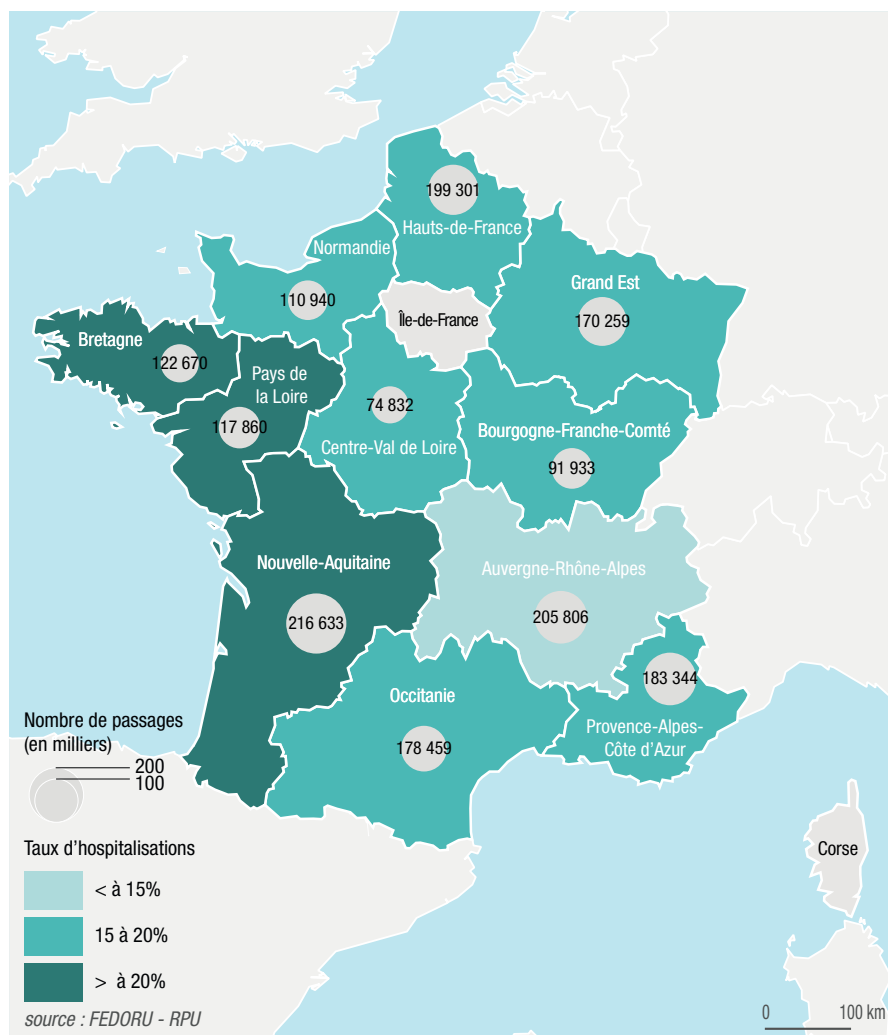

## Évolution des passages 18-74 ans 2023/2024

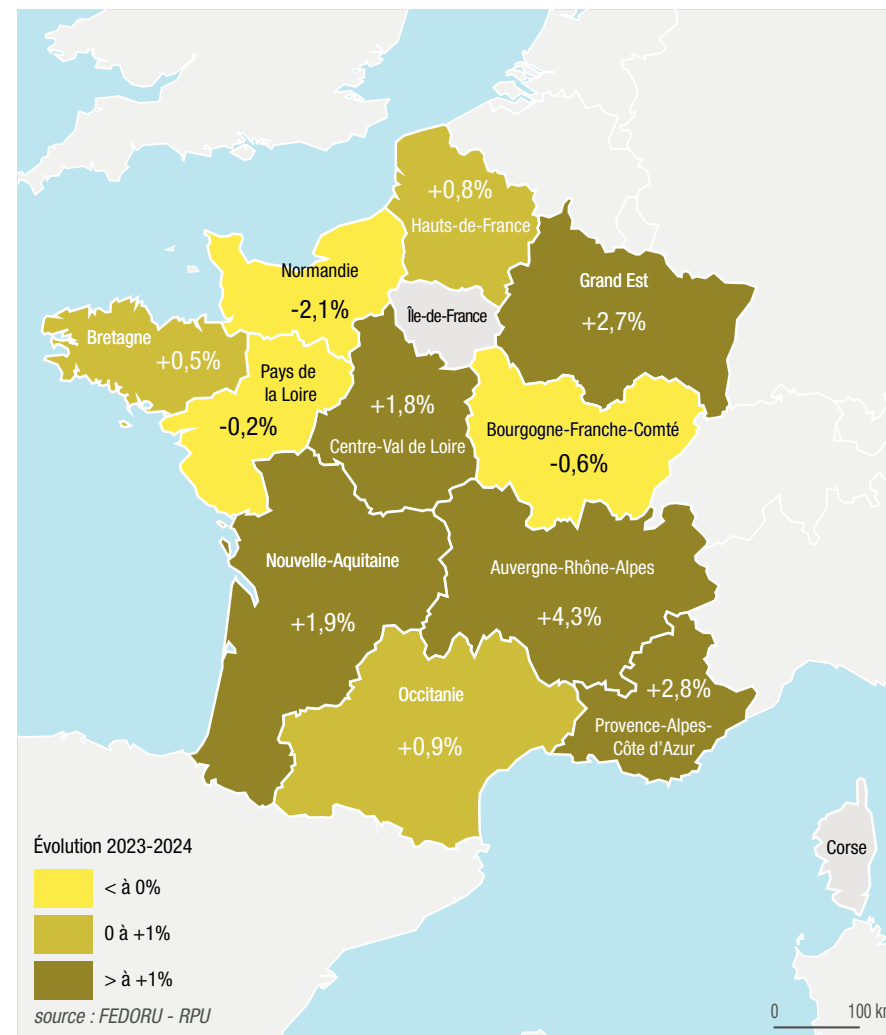

## CHIFFRES CLÉS DE L'ACTIVITÉ 18-74 ANS PAR RÉGION

	TOTAL INTER RÉGIONS**	AUVERGNE-RHÔNE-ALPES	BOURGOGNE-FRANCHE-COMTÉ	BRETAGNE	CENTRE-VAL DE LOIRE	CORSE	GRAND EST	HAUTS-DE-FRANCE	ILE-DE-FRANCE	NORMANDIE	NOUVELLE-AQUITAINE	OCCITANIE	PAYS DE LA LOIRE	PROVENCE-ALPES-CÔTE D'AZUR
<b>RECUEIL DES DONNÉES*</b>														
Nbre de passages 18-74 ans tous SU	9 470 975	1 525 834	497 094	540 654	470 131		885 933	1 178 948		723 758	954 414	1 130 607	495 382	1 068 220
% d'urgence 18-74 ans	58,7 %	60,3 %	55,8 %	58,8 %	56,2 %		58,4 %	58,8 %		58,3 %	58,6 %	60,8 %	57,2 %	58,2 %
Évolution 2023/2024	+1,8 %	+4,3 %	-0,6 %	+0,5 %	+1,8 %		+2,7 %	+0,8 %		-2,1 %	+1,9 %	+0,9 %	-0,2 %	+2,8 %
<b>PATIENT</b>														
Sex-ratio	1,11	1,10	1,17	1,18	1,05		1,12	1,06		1,11	1,14	1,08	1,20	1,10
[18 - 30 ans[	26 %	27 %	25 %	25 %	25 %		25 %	28 %		26 %	25 %	26 %	26 %	25 %
[30 - 45 ans[	27 %	28 %	26 %	26 %	27 %		27 %	28 %		27 %	26 %	27 %	26 %	28 %
[45 - 65 ans[	32 %	31 %	32 %	32 %	32 %		32 %	31 %		32 %	32 %	32 %	32 %	32 %
[65 - 75 ans[	15 %	14 %	17 %	17 %	16 %		16 %	14 %		15 %	17 %	16 %	16 %	15 %
<b>ARRIVÉE</b>														
Nuit [20h-08h[	27 %	26 %	27 %	27 %	26 %		29 %	28 %		25 %	26 %	26 %	26 %	30 %
Horaire de PDS	45 %	44 %	45 %	45 %	43 %		47 %	45 %		43 %	45 %	45 %	44 %	43 %
Week-end	28 %	27 %	27 %	28 %	26 %		28 %	27 %		26 %	27 %	27 %	27 %	28 %
<b>MODE DE TRANSPORT</b>														
Moyen personnel	75 %	80 %	73 %	71 %	76 %		72 %	70 %		78 %	74 %	80 %	73 %	70 %
SMUR ( <i>y compris transport hélicopté</i> )	1 %	1 %	2 %	1 %	1 %		1 %	1 %		1 %	1 %	1 %	1 %	1 %
VSAV	12 %	11 %	10 %	10 %	10 %		13 %	13 %		10 %	13 %	9 %	11 %	18 %
Ambulance	11 %	8 %	14 %	17 %	11 %		13 %	15 %		10 %	10 %	9 %	14 %	9 %
<i>Transport exploitable</i>	92 %	85 %	98 %	97 %	84 %		95 %	92 %		98 %	97 %	94 %	85 %	93 %
<b>CCMU</b>														
CCMU 1	11 %	11 %	15 %	9 %	13 %		13 %	14 %		11 %	10 %	11 %	12 %	9 %
CCMU 4 et 5	2 %	2 %	1 %	2 %	2 %		2 %	2 %		1 %	2 %	3 %	2 %	2 %
<i>CCMU exploitable</i>	94 %	96 %	96 %	94 %	92 %		93 %	92 %		96 %	96 %	96 %	86 %	95 %

\* Recueil de données : RPU

\*\*Total hors région Corse et Ile-de-France

	TOTAL INTER RÉGIONS**	AUVERGNE-RHÔNE-ALPES	BOURGOGNE-FRANCHE-COMTÉ	BRETAGNE	CENTRE-VAL DE LOIRE	CORSE	GRAND EST	HAUTS-DE-FRANCE	ILE-DE-FRANCE	NORMANDIE	NOUVELLE-AQUITAINE	OCCITANIE	PAYS DE LA LOIRE	PROVENCE-ALPES-CÔTE D'AZUR
<b>DIAGNOSTIC PRINCIPAL</b>														
Médico-chirurgical	60 %	58 %	60 %	56 %	61 %		61 %	61 %		60 %	61 %	61 %	58 %	64 %
<i>Douleurs abdominales, pathologies digestives</i>	18 %	19 %	17 %	16 %	17 %		18 %	19 %		15 %	18 %	18 %	20 %	12 %
<i>Douleurs de membre, rhumatologie, orthopédie, SNP</i>	16 %	17 %	17 %	15 %	16 %		16 %	17 %		18 %	15 %	15 %	15 %	9 %
<i>Douleurs pelviennes, pathologies uro-génitales</i>	11 %	12 %	10 %	9 %	11 %		11 %	11 %		9 %	11 %	12 %	9 %	7 %
<i>Douleurs thoraciques patho cardio-vasculaires</i>	10 %	9 %	9 %	10 %	9 %		10 %	10 %		9 %	10 %	10 %	11 %	7 %
Traumatologique	28 %	29 %	28 %	29 %	29 %		28 %	26 %		28 %	30 %	29 %	30 %	26 %
Psychiatrique	4 %	4 %	4 %	4 %	3 %		4 %	5 %		4 %	3 %	3 %	6 %	4 %
Toxicologique	2 %	1 %	2 %	3 %	2 %		2 %	3 %		2 %	2 %	2 %	2 %	2 %
Autres recours	5 %	7 %	6 %	7 %	5 %		5 %	6 %		7 %	4 %	5 %	3 %	5 %
<i>Diagnostic principal exploitable</i>	91 %	92 %	96 %	94 %	90 %		92 %	85 %		94 %	93 %	96 %	80 %	84 %
<b>DURÉE DE PASSAGE</b>														
Durée moyenne de passage	4h48	4h57	4h32	5h51	5h21		4h46	4h35		4h13	4h51	4h26	5h47	4h30
Durée médiane de passage	3h21	3h22	WW3h10	3h41	3h35		3h20	3h22		2h56	3h31	3h10	3h50	3h16
Passages en moins de 4h	58 %	58 %	60 %	54 %	55 %		58 %	58 %		63 %	56 %	61 %	52 %	59 %
<i>Lors d'une hospitalisation post-urgences</i>	32 %	25 %	32 %	38 %	29 %		37 %	34 %		32 %	33 %	36 %	29 %	31 %
<i>Lors d'un retour au domicile</i>	63 %	63 %	66 %	58 %	59 %		62 %	62 %		69 %	63 %	65 %	58 %	65 %
<i>Durée exploitable</i>	99 %	99 %	97 %	100 %	99 %		99 %	98 %		99 %	99 %	97 %	98 %	100 %
<b>MODE DE SORTIE</b>														
Hospitalisation post-urgences	18 %	14 %	19 %	23 %	16 %		20 %	18 %		16 %	23 %	17 %	25 %	18 %
<i>Mutation interne</i>	17 %	12 %	18 %	21 %	15 %		17 %	17 %		15 %	22 %	15 %	23 %	15 %
<i>Transfert externe</i>	2 %	2 %	1 %	2 %	2 %		2 %	1 %		1 %	2 %	1 %	2 %	3 %
Retour au domicile	82 %	86 %	81 %	77 %	84 %		80 %	82 %		84 %	77 %	83 %	75 %	82 %
<i>Mode de sortie exploitable</i>	97 %	100 %	98 %	99 %	97 %		97 %	95 %		95 %	98 %	95 %	96 %	9%

Les valeurs exprimées en % ayant été arrondies pour s'afficher sans décimale, la somme des % peut être légèrement supérieure à 100 %.

\*\*Total hors région Corse et Ile-de-France

© FEDORU

## ACTIVITÉ GÉRIATRIQUE DES SERVICES D'URGENCE (75 ANS ET PLUS)



Après une hausse en 2022 (+7,9 %) et une stabilisation en 2023 (+1 %), la part des 75 ans et plus dans l'activité totale des urgences était à nouveau en hausse en 2024 (+5,2 %). Cette augmentation était plus ou moins marquée selon les régions, notamment Grand-Est et Nouvelle-Aquitaine (+6 %), PACA (+6,2 %) et Auvergne-Rhône-Alpes (+6,9 %).

Comme habituellement, la population gériatrique se distingue des autres classes d'âges par une proportion d'hospitalisation après passage plus élevée (48 % contre 11 % et 18 % chez les moins de 18 ans et les 18-74 ans respectivement) et une durée médiane de passage supérieure à 5 heures, et 60 % d'arrivée par transports médicaux (ambulance et VSAV). Enfin, parmi ces passages, 73 % relèvent de diagnostics médico-chirurgicaux et 22 % de diagnostics traumatologiques.

## CHIFFRES CLÉS GÉRIATRIQUES

### RECUEIL DES DONNÉES\*

<b>2 600 922</b>	Passages des 75 ans et plus
<b>16,1 %</b>	Pourcentage d'urgence gériatrique
<b>+5,2 %</b>	Évolution 2023/2024

### MODE DE SORTIE 97 %\*\*

<b>48 %</b>	Hospitalisation post-urgences
	45 % <i>Mutation interne</i>
	3 % <i>Transfert externe</i>
<b>52 %</b>	Retour au domicile

### DURÉE DE PASSAGE 98 %\*\*

<b>32 %</b>	Passages en moins de 4h
21 %	<i>Lors d'une hospitalisation post-urgences</i>
42 %	<i>Lors d'un retour au domicile</i>

### PATIENT

<b>0,76</b>	Sex-ratio
<b>54 %</b>	[75 - 85 ans]
<b>46 %</b>	[85 - 120 ans]

### ARRIVÉE

<b>Date/heure</b>	
<b>21 %</b>	Nuit [20h-08h]
<b>39 %</b>	Horaire de PDS
<b>25 %</b>	Week-end
<b>Mode de transport <span>93 %**</span></b>	
<b>38 %</b>	Moyen personnel
<b>2 %</b>	SMUR ( <i>y compris transport hélicoptéré</i> )
<b>20 %</b>	VSAV
<b>40 %</b>	Ambulance
<b>CCMU <span>95 %**</span></b>	
<b>5 %</b>	CCMU 1
<b>4 %</b>	CCMU 4 et 5

### DIAGNOSTIC PRINCIPAL 92 %\*\*

<b>73 %</b>	Médoco-chirurgical
14 %	<i>Douleurs thoraciques patho cardio-vasculaires</i>
14 %	<i>Dyspnées, pathologies des voies aériennes inférieures</i>
13 %	<i>Douleurs abdominales, pathologies digestives</i>
9 %	<i>Céphalées, patho neuro hors SNP</i>
<b>22 %</b>	Traumatologique
<b>1 %</b>	Psychiatrique
<b>&lt;1 %</b>	Toxicologique
<b>3 %</b>	Autres recours



\* Source de données : RPU hors Corse, hors Ile-de-France

\*\* Pourcentage d'exploitabilité des données RPU

## PASSAGES GÉRIATRIQUES AUX URGENCES

Nombre de passages gériatriques aux urgences  
et taux de passages par habitant de 75 ans et plus en 2024

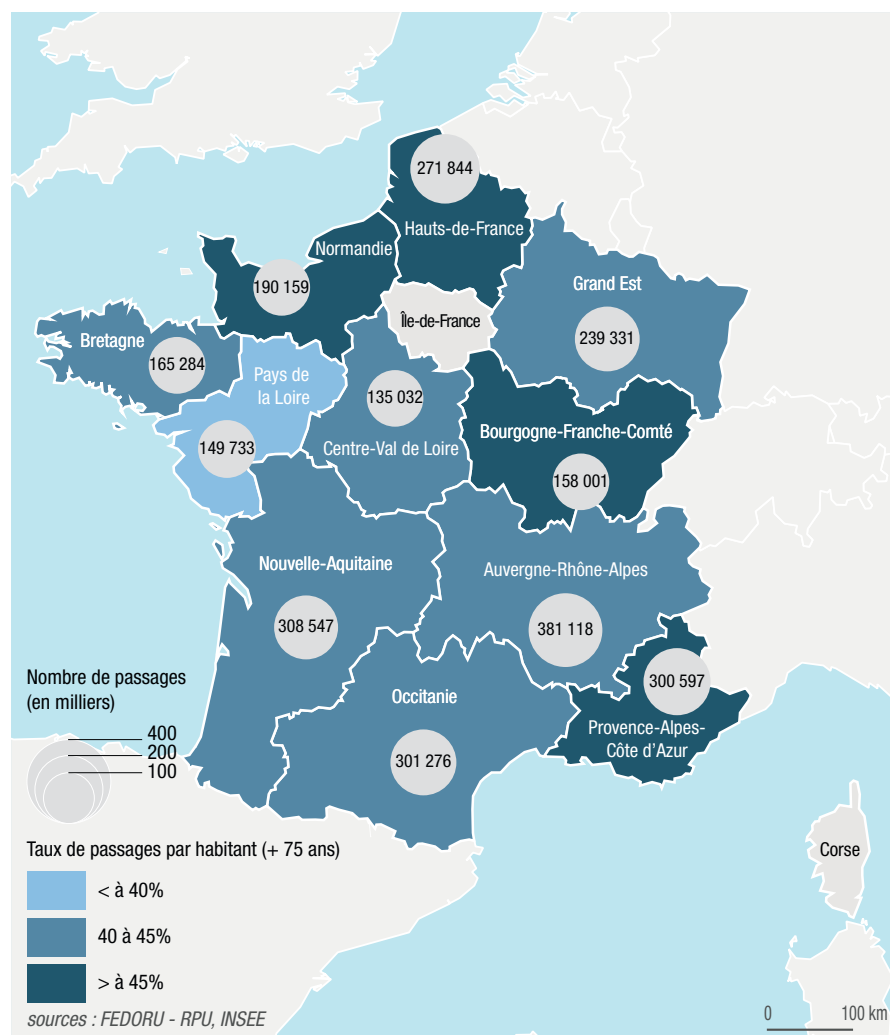

Pourcentage de passages gériatriques  
par rapport aux passages globaux en 2024

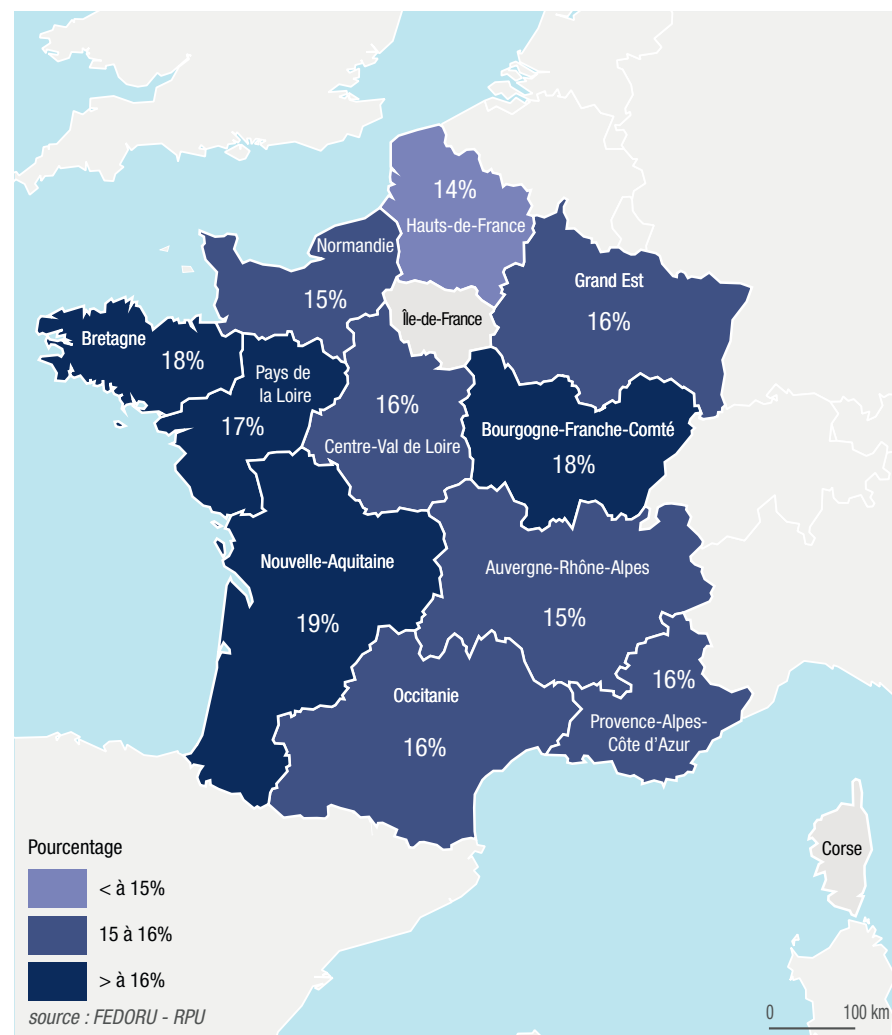

## Nombre et taux d'hospitalisations gériatriques en 2024

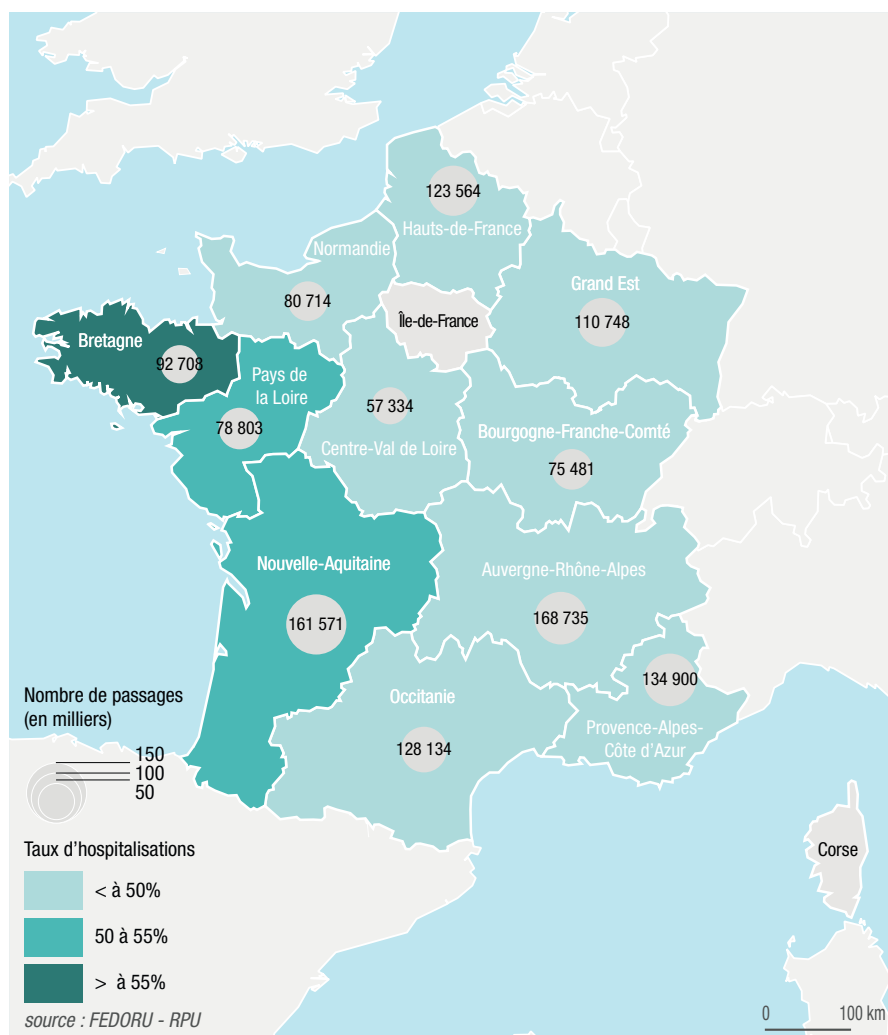

## Évolution des passages gériatriques 2023/2024

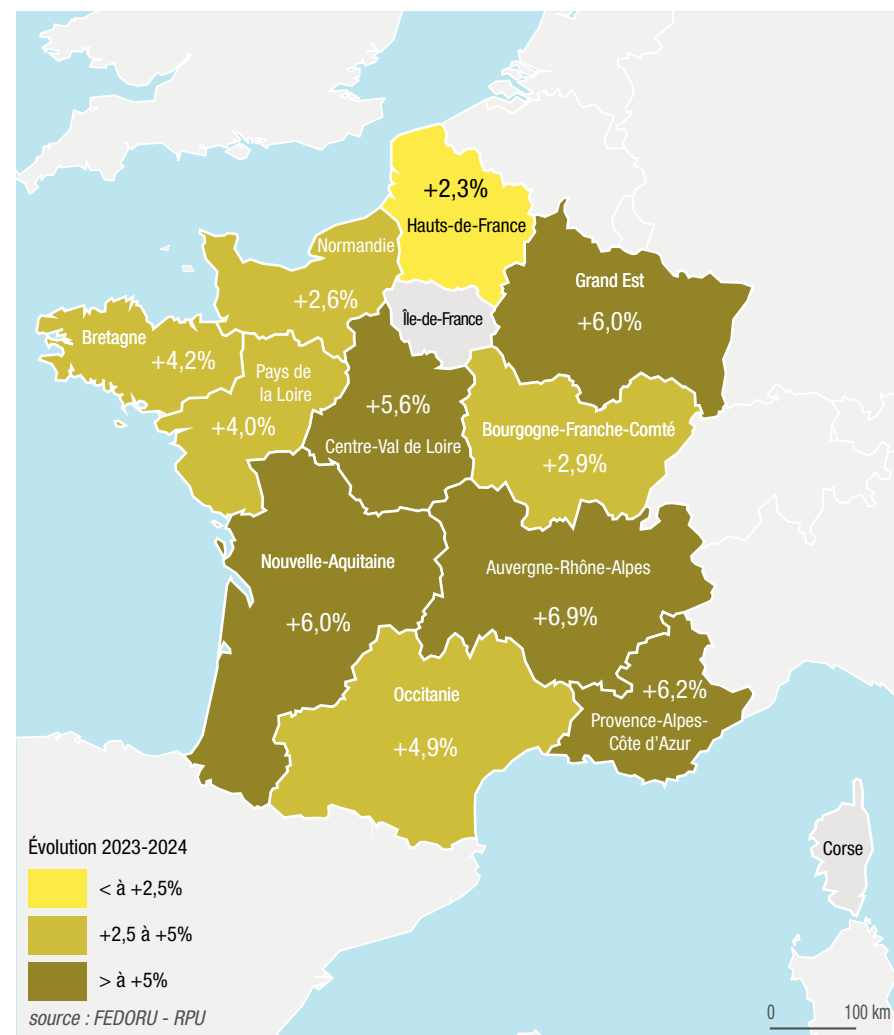

## CHIFFRES CLÉS DE L'ACTIVITÉ GÉRIATRIQUE PAR RÉGION

	TOTAL INTER RÉGIONS**	AUVERGNE-RHÔNE-ALPES	BOURGOGNE-FRANCHE-COMTÉ	BRETAGNE	CENTRE-VAL DE LOIRE	CORSE	GRAND EST	HAUTS-DE-FRANCE	ILE-DE-FRANCE	NORMANDIE	NOUVELLE-AQUITAINE	OCCITANIE	PAYS DE LA LOIRE	PROVENCE-ALPES-CÔTE D'AZUR
<b>RECUEIL DES DONNÉES*</b>														
Nombre de passages 75 ans et plus	2 600 922	381 118	158 0001	165 284	135 032		239 331	271 844		190 159	308 547	301 276	149 733	300 597
% d'urgence gériatrique	16,1 %	15,1 %	17,7 %	18,0 %	16,1 %		15,8 %	13,6 %		15,3 %	18,9 %	16,2 %	17,3 %	16,4 %
Évolution 2023/2024	+5,2 %	+6,9 %	+2,9 %	+4,2 %	+5,6 %		+6,0 %	+2,3 %		+2,6 %	+6,0 %	+4,9 %	+4,0 %	+6,2 %
<b>PATIENT</b>														
Sex-ratio	0,76	0,77	0,76	0,73	0,75		0,76	0,67		0,73	0,80	0,81	0,78	0,80
[75 - 85 ans[	54 %	55 %	53 %	53 %	53 %		54 %	54 %		53 %	53 %	56 %	52 %	55 %
[85 - 120 ans[	46 %	45 %	47 %	47 %	47 %		46 %	46 %		47 %	47 %	44 %	48 %	45 %
<b>ARRIVÉE</b>														
Nuit [20h-08h[	21 %	20 %	21 %	21 %	21 %		23 %	20 %		20 %	21 %	21 %	22 %	21 %
Horaire de PDS	39 %	38 %	39 %	39 %	38 %		40 %	38 %		38 %	39 %	39 %	39 %	40 %
Week-end	25 %	25 %	26 %	25 %	25 %		26 %	25 %		25 %	25 %	26 %	24 %	26 %
<b>MODE DE TRANSPORT</b>														
Moyen personnel	38 %	45 %	36 %	35 %	39 %		33 %	34 %		40 %	37 %	45 %	35 %	34 %
SMUR ( <i>y compris transport hélicoptéré</i> )	2 %	1 %	2 %	2 %	2 %		3 %	2 %		1 %	1 %	2 %	2 %	2 %
VSAV	20 %	21 %	17 %	12 %	18 %		22 %	19 %		17 %	23 %	18 %	16 %	32 %
Ambulance	40 %	33 %	44 %	52 %	41 %		42 %	46 %		41 %	39 %	35 %	47 %	33 %
<i>Transport exploitable</i>	93 %	89 %	97 %	97 %	86 %		96 %	92 %		98 %	97 %	93 %	84%	95 %
<b>CCMU</b>														
CCMU 1	6 %	5 %	8 %	4 %	8 %		6 %	8 %		6 %	4 %	4 %	4 %	3 %
CCMU 4 et 5	4 %	4 %	3 %	4 %	5 %		4 %	4 %		3 %	5 %	6 %	4 %	4 %
<i>CCMU exploitable</i>	95 %	96%	98 %	97 %	92 %		96 %	94 %		95 %	97 %	96 %	88 %	96 %

\* Recueil de données : RPU

\*\*Total hors région Corse et Ile-de-France

	TOTAL INTER RÉGIONS**	AUVERGNE-RHÔNE-ALPES	BOURGOGNE-FRANCHE-COMTÉ	BRETAGNE	CENTRE-VAL DE LOIRE	CORSE	GRAND EST	HAUTS-DE-FRANCE	ILE-DE-FRANCE	NORMANDIE	NOUVELLE-AQUITAINE	OCCITANIE	PAYS DE LA LOIRE	PROVENCE-ALPES-CÔTE D'AZUR
<b>DIAGNOSTIC PRINCIPAL</b>														
Médico-chirurgical	73 %	73 %	73 %	73 %	73 %		74 %	75 %		74%	73 %	71 %	73 %	72 %
<i>Douleurs thoraciques patho cardio-vasculaires</i>	14 %	14 %	13 %	15 %	13 %		13 %	14 %		14 %	15 %	14 %	16 %	11 %
<i>Dyspnées, pathologies des voies aériennes inférieures</i>	14 %	14 %	14 %	14 %	14 %		15 %	17 %		14 %	14 %	15 %	14 %	10 %
<i>Douleurs abdominales, pathologies digestives</i>	13 %	13 %	12 %	11 %	12 %		12 %	14 %		12 %	13 %	13 %	13 %	10 %
<i>Céphalées, patho neuro hors SNP</i>	9 %	8 %	9 %	11 %	7 %		8 %	9 %		9 %	10 %	9 %	12 %	6 %
Traumatologique	22 %	23 %	22 %	21 %	22 %		22 %	20 %		20 %	24 %	25 %	23 %	23 %
Psychiatrique	1 %	1 %	2 %	1 %	1 %		1 %	2 %		2 %	1 %	1 %	2 %	1 %
Toxicologique	<1 %	<1 %	<1 %	<1 %	<1 %		<1 %	<1 %		<1 %	<1 %	<1 %	<1 %	<1 %
Autres recours	3 %	3 %	3 %	4 %	4 %		2 %	3 %		4 %	2 %	3 %	2 %	3 %
<i>Diagnostic principal exploitable</i>	92 %	93 %	96 %	96 %	89 %		94 %	82 %		93 %	93 %	96 %	84 %	93%
<b>DURÉE DE PASSAGE</b>														
Durée moyenne de passage	7h41	8h39	7h32	7h47	8h39		8h03	6h47		6h52	7h44	6h30	10h05	7h03
Durée médiane de passage	5h38	5h56	5h31	5h39	5h59		5h51	5h27		5h11	5h39	4h56	6h50	5h33
Passages en moins de 4h	32 %	30 %	33 %	32 %	31 %		31 %	33 %		37 %	32 %	39 %	26 %	32 %
<i>Lors d'une hospitalisation post-urgences</i>	21 %	16 %	23 %	26 %	19 %		23 %	25 %		24 %	23 %	28 %	17 %	16 %
<i>Lors d'un retour au domicile</i>	42 %	41 %	43 %	39 %	40 %		39 %	39 %		47 %	42 %	47 %	37 %	42 %
<i>Durée exploitable</i>	98 %	99 %	96 %	99 %	98 %		99 %	99 %		99 %	99 %	96 %	98 %	99 %
<b>MODE DE SORTIE</b>														
Hospitalisation post-urgences	48 %	45 %	49 %	56 %	44 %		48 %	47 %		45 %	53 %	45 %	55 %	46 %
<i>Mutation interne</i>	45 %	42 %	47 %	54 %	42 %		44 %	45 %		43 %	51 %	43 %	52 %	40 %
<i>Transfert externe</i>	3 %	3 %	2 %	3 %	2 %		4 %	3 %		2 %	2 %	2 %	3 %	5 %
Retour au domicile	52 %	55 %	51 %	43 %	56 %		52 %	52 %		55 %	47 %	55 %	45 %	54 %
<i>Mode de sortie exploitable</i>	97 %	99 %	98 %	100 %	97 %		97 %	96 %		94 %	99 %	95 %	96 %	98%

Les valeurs exprimées en % ayant été arrondies pour s'afficher sans décimale, la somme des % peut être légèrement supérieure à 100%.

\*\*Total hors région Corse et Ile-de-France

© FEDORU

## ACTIVITÉ PRPV\* DES SERVICES D'URGENCE



L'indicateur « PRPV » (Passages Relevant Potentiellement de la Ville) vise à évaluer à partir des données RPU, la part des passages aux urgences qui auraient pu être pris en charge en ville. Les PRPV intègrent les passages avec une faible complexité diagnostique (SCCD 1 à 4), avec un mode d'arrivée autre que SMUR ou hélicoptère et non suivis d'une hospitalisation ou d'un transfert.

En 2024, en France métropolitaine (hors Corse et Île-de-France), les PRPV représentaient 40 % de l'activité totale des urgences avec une évolution hétérogène entre les régions par rapport à 2023. Ainsi, les PRPV étaient en hausse notamment en Centre-Val de Loire (+11,1 %), Hauts-de-France (+11 %) et Occitanie (+9,1 %) et Pays de la Loire (+5,9 %), tandis qu'ils étaient baissés en Normandie (-7,3 %) et stables dans les autres régions.

Les PRPV concernent quasi exclusivement les patients de moins de 65 ans (89 %), arrivent par leur moyen personnel (88 %) et en dehors des horaires de permanence des soins (soit du lundi 8h au samedi 12h, hors nuit) pour 57 % des passages. La moitié de ces recours (51 %) concernent de la petite traumatologie, 78 % sont pris en charge en moins de 4 heures.

Pour plus de détails :

<https://fedoru.fr/fiche-publications/panorama-2023/>  
Panorama des ORU 2023, p.73.

*\* Les caractéristiques des PRPV sont calculées en prenant en compte, non pas la totalité des RPU, mais seulement les RPU dont les données utilisées dans ce modèle sont exploitables.*

## CHIFFRES CLÉS PRPV

### RECUEIL DES DONNÉES\*

<b>5 042 538</b>	Nombre de passages PRPV
<b>40 %</b>	Pourcentage de PRPV
<b>+3,3 %</b>	Évolution 2023/2024

### PATIENT

<b>1,19</b>	Sex-ratio		
<b>31,3</b>	Âge moyen (en années)	<b>16,8 %</b>	[45 - 65 ans[
<b>35,1 %</b>	Moins de 18 ans	<b>5,3 %</b>	[65 - 75 ans[
<b>18,9 %</b>	[18 - 30 ans[	<b>3,7 %</b>	[75 - 85 ans[
<b>18 %</b>	[30 - 45 ans[	<b>2,2 %</b>	[85 - 120 ans[

### ARRIVÉE

<b>Date/heure</b>	
<b>23 %</b>	Nuit [20h-08h[
<b>43 %</b>	Horaire de PDS
<b>28 %</b>	Week-end
<b>Mode de transport</b>	
<b>88 %</b>	Moyen personnel
<b>6 %</b>	VSAV
<b>4 %</b>	Ambulance
<b>CCMU 98 %**</b>	
<b>19 %</b>	CCMU 1
<b>&lt;1 %</b>	CCMU 4 et 5

### DIAGNOSTIC PRINCIPAL

<b>39 %</b>	Médico-chirurgical
<b>51 %</b>	Traumatologique
<b>&lt;1 %</b>	Psychiatrique
<b>&lt;1 %</b>	Toxicologique
<b>9 %</b>	Autres recours

### DURÉE DE PASSAGE 99 %\*\*

**78 %** Passages en moins de 4h



\* Source de données : RPU hors Corse, hors Ile-de-France

\*\* Pourcentage d'exploitabilité des données RPU

## PASSAGES PRPV AUX URGENCES

Nombre de passages PRPV aux urgences et taux de passages par habitant en 2024

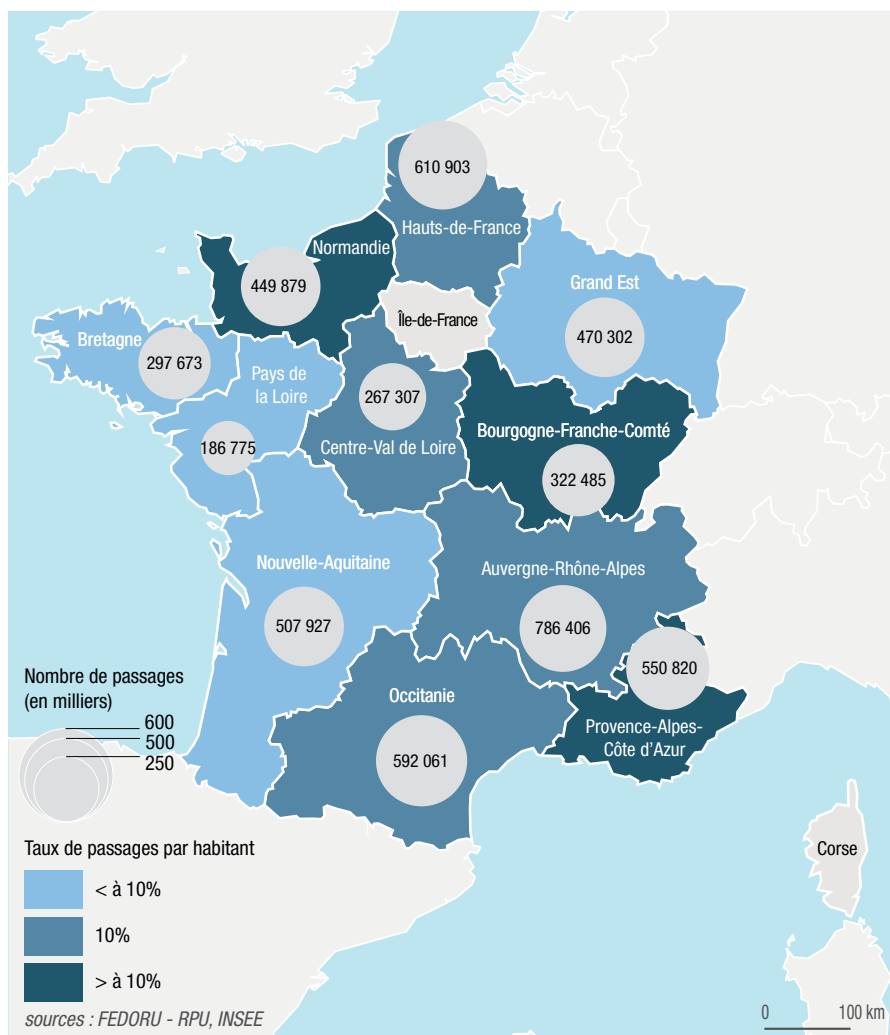

Pourcentage de passages PRPV par rapport aux nombre de RPU avec un DP associé à un SCCD et ayant un mode de sortie et un moyen de transport exploitable

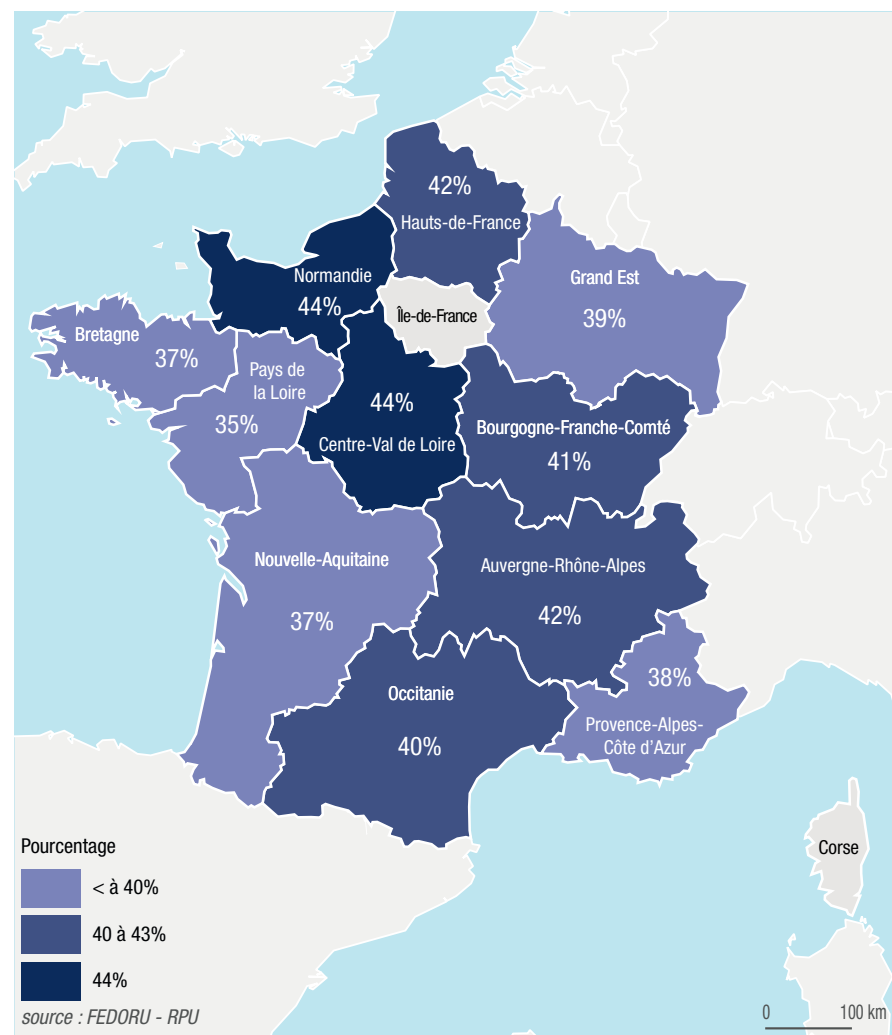

## CHIFFRES CLÉS DE L'ACTIVITÉ PRPV PAR RÉGION

	TOTAL INTER RÉGIONS**	AUVERGNE-RHÔNE-ALPES	BOURGOGNE-FRANCHE-COMTÉ	BRETAGNE	CENTRE-VAL DE LOIRE	CORSE	GRAND EST	HAUTS-DE-FRANCE	ILE-DE-FRANCE	NORMANDIE	NOUVELLE-AQUITAINE	OCCITANIE	PAYS DE LA LOIRE	PROVENCE-ALPES-CÔTE D'AZUR
<b>RECUEIL DES DONNÉES*</b>														
Nombre de passages PRPV	5 042 538	786 406	322 485	297 673	267 307		470 302	610 903		449 879	507 927	592 061	186 775	550 820
% PRPV***	40,0 %	44,8 %	41,3%	37,3 %	44,0 %		39,0 %	42,1 %		43,6 %	37,4 %	39,9 %	35,0 %	37,6
Evolution 2023/2024	+3,3 %	+1,7 %	+1,6 %	-1,6 %	+11,1 %		+3,0 %	+11,0 %		-7,3 %	+1,3 %	+9,1 %	+5,9 %	+1,2 %
PRPV exploitable	82 %	81 %	90 %	90 %	77 %		83 %	76 %		86 %	86 %	84 %	63 %	88 %
<b>PATIENT</b>														
Sex-ratio	1,19	1,19	1,23	1,24	1,12		1,20	1,14		1,13	1,22	1,18	1,29	1,2
Âge moyen (en années)	31,3	30,7	30,5	32,3	29,5		31,0	29,0		30,6	32,8	33,6	32,3	32,4
Moins de 18 ans	35 %	35 %	38 %	33 %	41 %		35 %	38 %		37 %	33 %	31 %	33 %	33 %
[18 - 30 ans[	19 %	20 %	17 %	20 %	16 %		19 %	20 %		18 %	19 %	19 %	20 %	18 %
[30 - 45 ans[	18 %	18 %	17 %	18 %	16 %		18 %	18 %		17 %	18 %	18 %	18 %	19 %
[45 - 65 ans[	17 %	17 %	16 %	18 %	15 %		17 %	15 %		16 %	18 %	18 %	17 %	17 %
[65 - 75 ans[	5 %	5 %	5 %	6 %	5 %		5 %	4 %		5 %	6 %	6 %	6 %	5 %
[75 - 85 ans[	4 %	4 %	4 %	4 %	4 %		3 %	3 %		3 %	4 %	4 %	4 %	4 %
[85 - 120 ans[	2 %	2 %	2 %	2 %	3 %		2 %	2 %		2 %	3 %	3 %	2 %	3 %
<b>ARRIVÉE</b>														
Nuit [20h-08h[	23 %	22 %	23 %	23 %	22 %		25 %	24 %		21 %	22 %	22 %	19 %	26 %
Horaire de PDS	43 %	43 %	44 %	44 %	40 %		46 %	44 %		40 %	43 %	43 %	40 %	43 %
Week-end	28 %	28 %	29 %	29 %	26 %		30 %	28 %		26 %	29 %	29 %	28 %	29 %
<b>MODE DE TRANSPORT</b>														
Moyen personnel	88 %	92 %	88 %	88 %	90 %		87 %	85 %		91 %	88 %	91 %	88 %	88 %
VSAV	6 %	5 %	5 %	5 %	5 %		6 %	7 %		4 %	6 %	4 %	6 %	10 %
Ambulance	4 %	3 %	5 %	6 %	4 %		5 %	6 %		4 %	4 %	4 %	5 %	4 %
<b>CCMU</b>														
CCMU 1	19 %	19 %	27 %	16 %	20 %		21 %	22 %		17 %	17 %	17 %	18 %	18 %
CCMU 4 et 5	<1 %	<1 %	<1 %	<1 %	<1 %		<1 %	<1 %		<1 %	<1 %	<1 %	<1 %	<1 %
CCMU exploitable	98 %	99 %	100 %	98 %	99 %		96 %	98 %		98 %	99 %	99 %	91 %	99 %
<b>DIAGNOSTIC PRINCIPAL</b>														
Médico-chirurgical	39 %	38 %	42 %	29 %	42 %		41 %	41 %		40 %	38 %	39 %	32 %	44 %
Traumatologique	51 %	51 %	48 %	56 %	49 %		50 %	49 %		48 %	55 %	53 %	63 %	45 %
Psychiatrique	<1 %	<1 %	<1 %	<1 %	<1 %		<1 %	<1 %		<1 %	<1 %	<1 %	<1 %	<1 %
Toxicologique	<1 %	<1 %	<1 %	<1 %	<1 %		<1 %	<1 %		<1 %	<1 %	<1 %	<1 %	<1 %
Autres recours	9 %	11 %	10 %	14 %	8 %		8 %	9 %		11 %	7 %	7 %	5 %	10 %
<b>DURÉE DE PASSAGE</b>														
Durée moyenne de passage	3h02	3h00	2h39	4h17	3h29		2h56	2h47		2h35	2h59	3h02	3h13	3h06
Durée médiane de passage	2h13	2h16	1h52	2h34	2h26		2h11	2h05		1h55	2h20	2h14	2h31	2h18
Passages en moins de 4h	78 %	77 %	82 %	73 %	74 %		78 %	80 %		83 %	78 %	78 %	75 %	77 %
Durée exploitable	99 %	100 %	97 %	100 %	99 %		100 %	100 %		99 %	100 %	99 %	100 %	100 %

Les valeurs exprimées en % ayant été arrondies pour s'afficher sans décimale, la somme des % peut être légèrement supérieure à 100 %.

\* Recueil de données : RPU \*\*Total hors région Corse et Ile-de-France \*\*\* par rapport au nombre de RPU avec un DP associé à un SCCD et ayant un mode de sortie et un moyen de transport exploitable

## ACTIVITÉ SCCD 1&2 DES SERVICES D'URGENCE



Le SCCD (Score Composite de Complexité Diagnostique) reflète la complexité de prise en charge des passages aux urgences en fonction de leur diagnostic principal. Son calcul tient compte de 5 variables (marqueurs de complexité): les arrivées véhiculées (SMUR, VSAV, ambulance), les CCMU 3 à 5, les passages suivis d'une hospitalisation et les patients âgés de 75 ans et de plus ou moins 1 an. Le principe est le suivant : pour un diagnostic donné, plus le niveau de ces 5 marqueurs est élevé plus le niveau de complexité sera élevé.

Ainsi, les SCCD 1 et 2 correspondent aux passages avec la plus faible complexité diagnostique.

En 2024, en France métropolitaine (hors Corse et Île-de-France), les SCCD 1 et 2 représentaient 20,7 % de l'ensemble des passages et étaient plutôt stables ou en baisse dans l'ensemble des régions par rapport à 2023.

Ils concernaient principalement les moins de 18 ans (40 % des SCCD 1 et 2) et 18-44 ans (37 %) et majoritairement des hommes avec un sex-ratio de 1,22 (contre 1,06 pour les passages totaux).

Cette catégorie de passages se distingue des passages totaux par des durées de passage plus courtes (82 % de passages en moins de 4 heures contre 59 % pour l'activité totale), principalement pour de la petite traumatologie (54 % contre 29 % pour l'activité toute cause) et un très fort taux de retour à domicile (98 %).

Pour plus de détails : <https://fedoru.fr/fiche-publications/panorama-2023/> - Panorama des ORU 2023, p.73

## CHIFFRES CLÉS SCCD 1&2

### RECUEIL DES DONNÉES\*

<b>2 886 198</b>	Nombre de passages SCCD 1&2
<b>20,7 %</b>	Pourcentage de SCCD 1&2
<b>-1,3 %</b>	Évolution 2023/2024

### MODE DE SORTIE 98 %\*\*

<b>2 %</b>	Hospitalisation post-urgences
2 %	<i>Mutation interne</i>
<1 %	<i>Transfert externe</i>
<b>83 %</b>	Retour au domicile

### DURÉE DE PASSAGE 99 %\*\*

<b>82 %</b>	Passages en moins de 4h
-------------	-------------------------



### PATIENT

<b>1,22</b>	Sex-ratio
<b>28,1</b>	Âge moyen (en années)
<b>40 %</b>	Moins de 18 ans
<b>19 %</b>	[18 - 30 ans[
<b>18 %</b>	[30 - 45 ans[
<b>15 %</b>	[45 - 65 ans[
<b>4 %</b>	[65 - 75 ans[
<b>2 %</b>	[75 - 85 ans[
<b>1 %</b>	[85 - 120 ans[

### ARRIVÉE

<b>22 %</b>	Nuit [20h-08h[
<b>42 %</b>	Horaire de PDS
<b>28 %</b>	Week-end
<b>93 %**</b>	Mode de transport
<b>91 %</b>	Moyen personnel
<b>&lt;1 %</b>	SMUR ( <i>y compris transport hélicoptéré</i> )
<b>3 %</b>	VSAV
<b>2 %</b>	Ambulance
<b>97 %**</b>	CCMU
<b>21 %</b>	CCMU 1
<b>&lt;1 %</b>	CCMU 4 et 5

### DIAGNOSTIC PRINCIPAL 99 %\*\*

<b>36 %</b>	México-chirurgical
<b>54 %</b>	Traumatologique
<b>&lt;1 %</b>	Psychiatrique
<b>&lt;1 %</b>	Toxicologique
<b>10 %</b>	Autres recours

\* Source de données : RPU hors Corse et Ile-de-France

\*\* Pourcentage d'exploitabilité des données RPU

## PASSAGES SCCD 1&2 AUX URGENCES

Nombre de passages SCCD 1&2 aux urgences  
et taux de passages par habitant en 2024

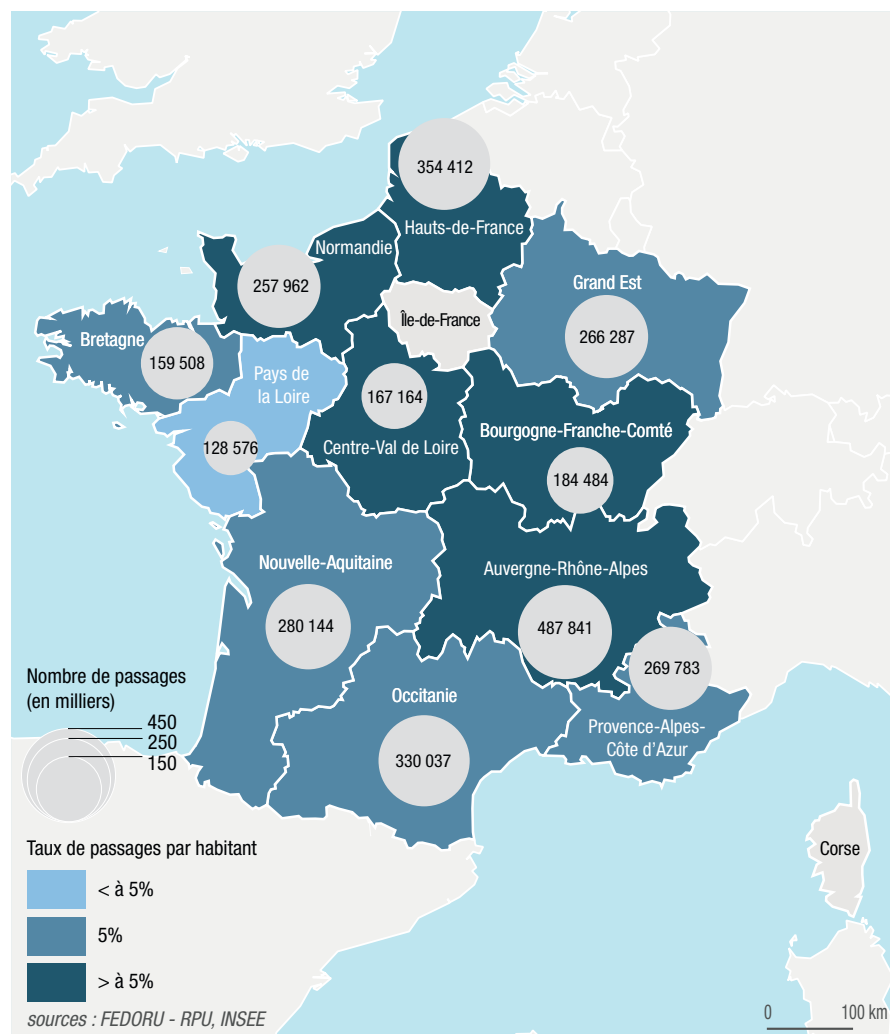

Pourcentage de passages SCCD 1&2  
par rapport aux passages globaux en 2024

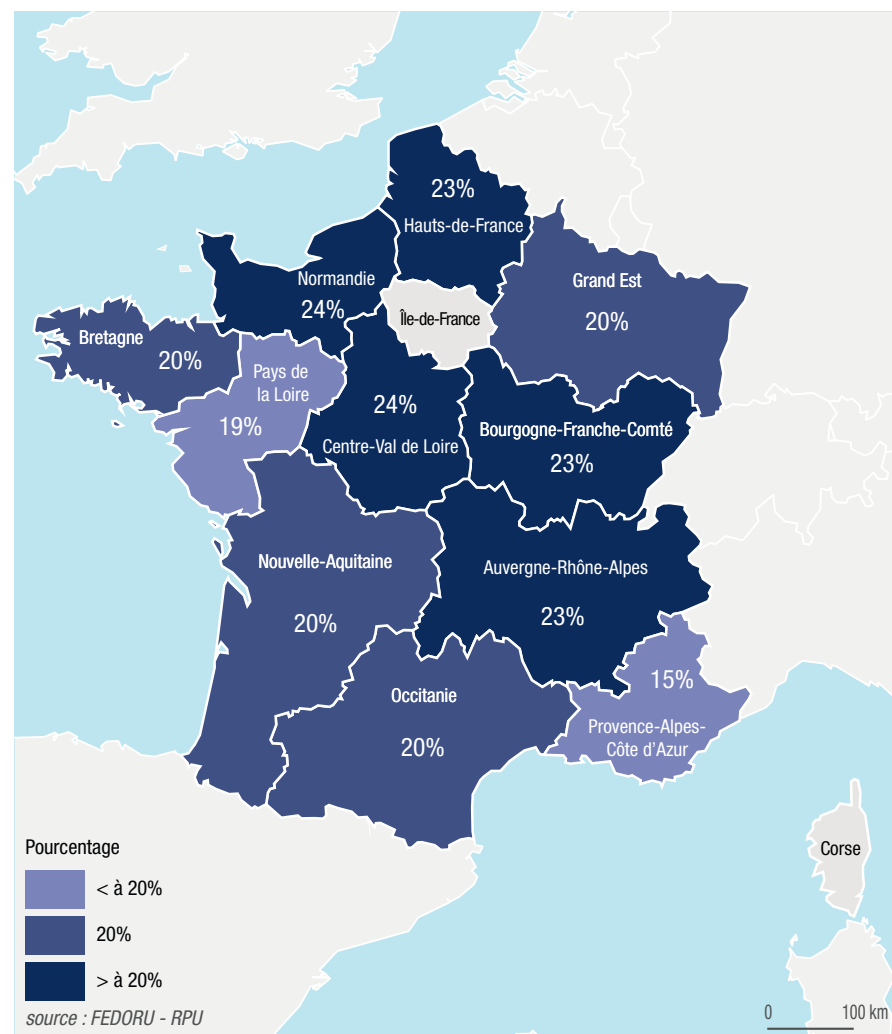

## CHIFFRES CLÉS DE L'ACTIVITÉ SCCD 1&2 PAR RÉGION

	TOTAL INTER RÉGIONS**	AUVERGNE-RHÔNE-ALPES	BOURGOGNE-FRANCHE-COMTÉ	BRETAGNE	CENTRE-VAL DE LOIRE	CORSE	GRAND EST	HAUTS-DE-FRANCE	ILE-DE-FRANCE	NORMANDIE	NOUVELLE-AQUITAINE	OCCITANIE	PAYS DE LA LOIRE	PROVENCE-ALPES-CÔTE D'AZUR
<b>RECUEIL DES DONNÉES*</b>														
Nombre de passages SCCD 1-2	2 886 198	487 841	184 848	159 508	167 164		266 287	354 412		257 962	280 144	330 037	128 576	269 783
% SCCD 1-2	20,7 %	22,9 %	22,8 %	19,6 %	23,8 %		20,4 %	22,7 %		23,7 %	19,7 %	20,2 %	19,1 %	14,7 %
Évolution 2023/2024	-1,3 %	-1,3 %	-3 %	-3,7 %	+2,6 %		-1,3 %	+3,4 %		-10,2 %	+0 %	-1,3 %	-3,3 %	-0,6 %
<b>PATIENT</b>														
Sex-ratio	1,22	1,24	1,25	1,25	1,14		1,25	1,17		1,16	1,25	1,22	1,31	1,20
Âge moyen (en années)	28,1	28,4	26,8	29,6	26,1		27,4	26,0		28,1	30,3	31,1	27,8	26,9
Moins de 18 ans	40 %	38 %	44 %	37 %	47 %		41 %	43 %		40 %	35 %	34 %	41 %	43 %
[18 - 30 ans[	19 %	20 %	18 %	20 %	16 %		19 %	20 %		19 %	20 %	19 %	20 %	17 %
[30 - 45 ans[	18 %	18 %	17 %	18 %	16 %		18 %	18 %		18 %	19 %	19 %	17 %	18 %
[45 - 65 ans[	15 %	16 %	15 %	16 %	14 %		15 %	14 %		15 %	17 %	18 %	14 %	15 %
[65 - 75 ans[	4 %	4 %	4 %	4 %	4 %		4 %	3 %		4 %	5 %	5 %	4 %	4 %
[75 - 85 ans[	2 %	2 %	2 %	3 %	2 %		2 %	2 %		2 %	3 %	3 %	2 %	2 %
[85 - 120 ans[	1 %	1 %	1 %	1 %	1 %		1 %	1 %		1 %	1 %	1 %	1 %	1 %
<b>ARRIVÉE</b>														
Nuit [20h-08h[	22 %	21 %	22 %	22 %	21 %		25 %	24 %		21 %	21 %	21 %	20 %	26 %
Horaire de PDS	42 %	42 %	44 %	43 %	38 %		46 %	44 %		40 %	42 %	42 %	41 %	43 %
Week-end	28 %	28 %	29 %	30 %	25 %		30 %	28 %		26 %	29 %	29 %	29 %	29 %
<b>MODE DE TRANSPORT</b>														
Moyen personnel	91 %	95 %	91 %	92 %	93 %		90 %	88 %		94 %	90 %	93 %	92 %	86 %
SMUR ( <i>y compris transport hélicoptéré</i> )	<1 %	<1 %	<1 %	<1 %	<1 %		<1 %	<1 %		<1 %	<1 %	<1 %	<1 %	<1 %
VSAV	3 %	3 %	3 %	3 %	3 %		3 %	5 %		2 %	3 %	2 %	3 %	6 %
Ambulance	2 %	2 %	3 %	4 %	2 %		2 %	4 %		2 %	2 %	2 %	2 %	3 %
Transport exploitable	93 %	87 %	99 %	98 %	88 %		95 %	94 %		98 %	96 %	95 %	80 %	93 %

\* Recueil de données : RPU

\*\*Total hors région Corse et Ile-de-France

	TOTAL INTER RÉGIONS**	AUVERGNE-RHÔNE-ALPES	BOURGOGNE-FRANCHE-COMTÉ	BRETAGNE	CENTRE-VAL DE LOIRE	CORSE	GRAND EST	HAUTS-DE-FRANCE	ILE-DE-FRANCE	NORMANDIE	NOUVELLE-AQUITAINE	OCCITANIE	PAYS DE LA LOIRE	PROVENCE-ALPES-CÔTE D'AZUR
<b>CCMU</b>														
CCMU 1	21 %	20 %	30 %	17 %	21 %		23 %	23 %		19 %	19 %	20 %	17 %	21 %
CCMU 4 et 5	<1 %	<1 %	<1 %	<1 %	<1 %		<1 %	<1 %		<1 %	<1 %	<1 %	<1 %	<1 %
<i>CCMU exploitable</i>	97 %	99 %	99 %	96 %	99 %		95 %	96 %		97 %	99 %	99 %	93 %	99 %
<b>DIAGNOSTIC PRINCIPAL</b>														
Médico-chirurgical	36 %	32 %	43 %	24 %	40 %		37 %	35 %		35 %	36 %	37 %	27 %	45 %
Traumatologique	54 %	53 %	48 %	64 %	53 %		33 %	33 %		34 %	38 %	38 %	39 %	34 %
Psychiatrique	<1 %	<1 %	<1 %	<1 %	<1 %		<1 %	<1 %		<1 %	<1 %	<1 %	<1 %	<1 %
Toxicologique	<1 %	<1 %	<1 %	<1 %	<1 %		<1 %	<1 %		<1 %	<1 %	<1 %	<1 %	<1 %
Autres recours	10 %	15 %	8 %	12 %	7 %		8 %	10 %		11 %	7 %	8 %	6 %	10 %
<i>Diagnostic principal exploitable</i>	100 %	100 %	100 %	100 %	100 %		100 %	100 %		100 %	100 %	100 %	100 %	100 %
<b>DURÉE DE PASSAGE</b>														
Durée moyenne de passage	2h44	2h42	2h23	3h55	3h15		2h31	2h31		2h23	2h46	2h43	2h56	2h44
Durée médiane de passage	2h	2h03	1h41	2h21	2h15		1h54	1h52		1h47	2h10	2h	2h18	2h
Passages en moins de 4h	82 %	81 %	86 %	77 %	78 %		84 %	85 %		86 %	82 %	82 %	79 %	82 %
<i>Durée exploitable</i>	99 %	100 %	96 %	100 %	99 %		100 %	99 %		99 %	100 %	97 %	100 %	100 %
<b>MODE DE SORTIE</b>														
Hospitalisation post-urgences	2 %	1 %	2 %	3 %	2 %		3 %	2 %		2 %	3 %	2 %	5 %	2 %
<i>Mutation interne</i>	2 %	1 %	1 %	3 %	1 %		3 %	2 %		2 %	2 %	2 %	5 %	2 %
<i>Transfert externe</i>	<1 %	<1 %	<1 %	<1 %	1 %		<1 %	<1 %		<1 %	<1 %	<1 %	<1 %	<1 %
Retour au domicile	98 %	99 %	98 %	97 %	98 %		97 %	98 %		98 %	97 %	98 %	95 %	98 %
<i>Mode de sortie exploitable</i>	98 %	100 %	99 %	100 %	99 %		98 %	97 %		95 %	98 %	95 %	99 %	100 %

Les valeurs exprimées en % ayant été arrondies pour s'afficher sans décimale, la somme des % peut être légèrement supérieure à 100 %.

\*\*Total hors région Corse et Ile-de-France

© FEDORU

## ACTIVITÉ SCCD 9&10 DES SERVICES D'URGENCE



Dans le cadre du SCCD (Score Composite de Complexité Diagnostique), les SCCD 9 et 10 correspondent aux passages de très haute complexité diagnostique.

En 2024, en France métropolitaine (hors Corse et Île-de-France), les SCCD 9 et 10 représentaient 12,7 % de l'ensemble des passages et concernaient principalement les personnes de 65 ans et plus (68 % des SCCD 9 et 10).

À l'image de l'activité gériatrique aux urgences, les SCCD 9 et 10 étaient en légère hausse par rapport à 2023 (+4,8 %). Cette hausse s'observait dans l'ensemble des régions (à l'exception de la Normandie) et était plus marquée en PACA (+8,7 %).

Cette catégorie de passages se distingue des passages totaux par des durées de passage plus longues (26 % de passages en moins de 4 heures contre 59 % pour l'activité totale), relevaient en majorité de diagnostics médico-chirurgicaux (88 %), avec une proportion d'hospitalisation après passages de 70 % (contre 21 % pour les passages totaux).

Pour plus de détails : <https://fedoru.fr/fiche-publications/panorama-2023/> - Panorama des ORU 2023, p.73

## CHIFFRES CLÉS SCCD 9&10

### RECUEIL DES DONNÉES\*

<b>1 772 761</b>	Nombre de passages SCCD 9&10
<b>12,7 %</b>	Pourcentage de SCCD 9&10
<b>+4,8 %</b>	Évolution 2023/2024

### MODE DE SORTIE 98 %\*\*

<b>70 %</b>	Hospitalisation post-urgences
65 %	<i>Mutation interne</i>
5 %	<i>Transfert externe</i>
<b>29 %</b>	Retour au domicile

### DURÉE DE PASSAGE 99 %\*\*

<b>26 %</b>	Passages en moins de 4h
-------------	-------------------------



### PATIENT

<b>0,97</b>	Sex-ratio
<b>68,5</b>	Âge moyen (en années)
<b>5 %</b>	Moins de 18 ans
<b>3 %</b>	[18 - 30 ans[
<b>6 %</b>	[30 - 45 ans[
<b>17 %</b>	[45 - 65 ans[
<b>18 %</b>	[65 - 75 ans[
<b>23 %</b>	[75 - 85 ans[
<b>27 %</b>	[85 - 120 ans[

### ARRIVÉE

<b>Date/heure</b>	
<b>24 %</b>	Nuit [20h-08h[
<b>40 %</b>	Horaire de PDS
<b>24 %</b>	Week-end
<b>Mode de transport</b> <span>94%**</span>	
<b>40 %</b>	Moyen personnel
<b>3 %</b>	SMUR ( <i>y compris transport hélicoptéré</i> )
<b>21 %</b>	VSAV
<b>36 %</b>	Ambulance
<b>CCMU</b> <span>98%**</span>	
<b>3 %</b>	CCMU 1
<b>9 %</b>	CCMU 4 et 5

### DIAGNOSTIC PRINCIPAL 100 %\*\*

<b>88 %</b>	Médico-chirurgical
<b>9 %</b>	Traumatologique
<b>&lt;1 %</b>	Psychiatrique
<b>1 %</b>	Toxicologique
<b>1 %</b>	Autres recours

\* Source de données : RPU hors Corse, hors Ile-de-France

\*\* Pourcentage d'exploitabilité des données RPU

## PASSAGES SCCD 9&10 AUX URGENCES

Nombre de passages SCCD 9&10 aux urgences  
et taux de passages par habitant en 2024

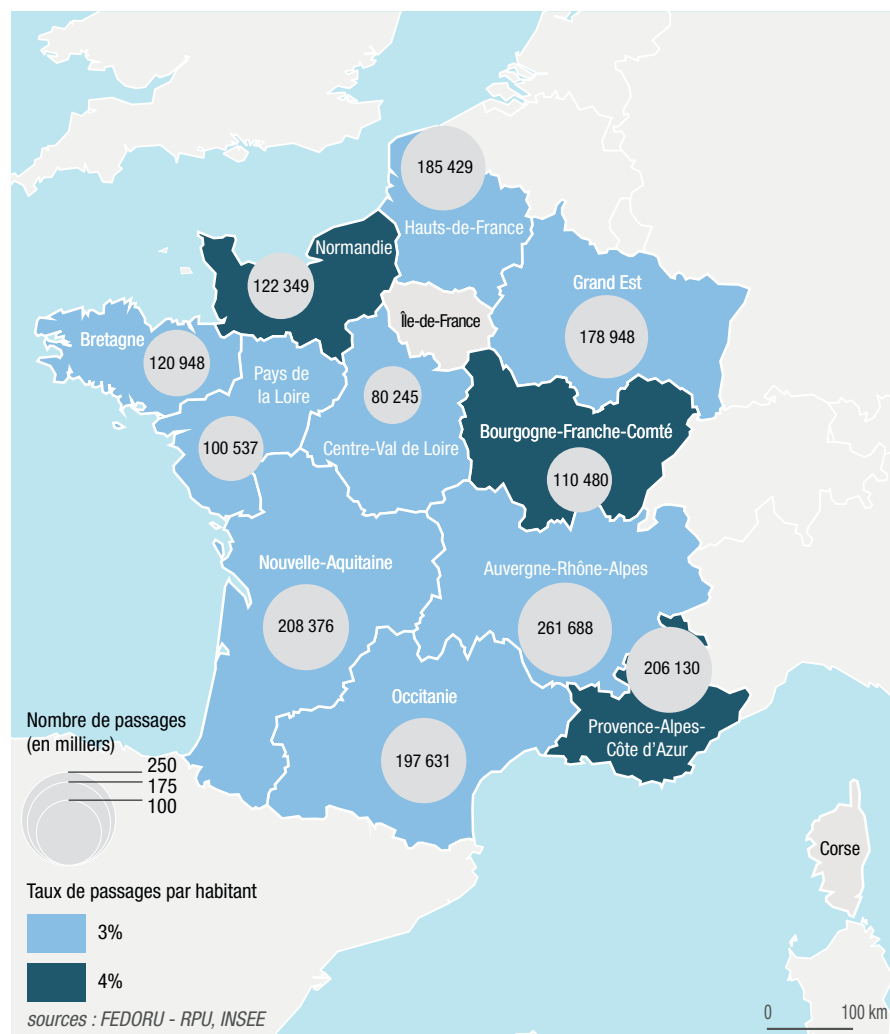

Pourcentage de passages SCCD 9&10  
par rapport aux passages globaux en 2024

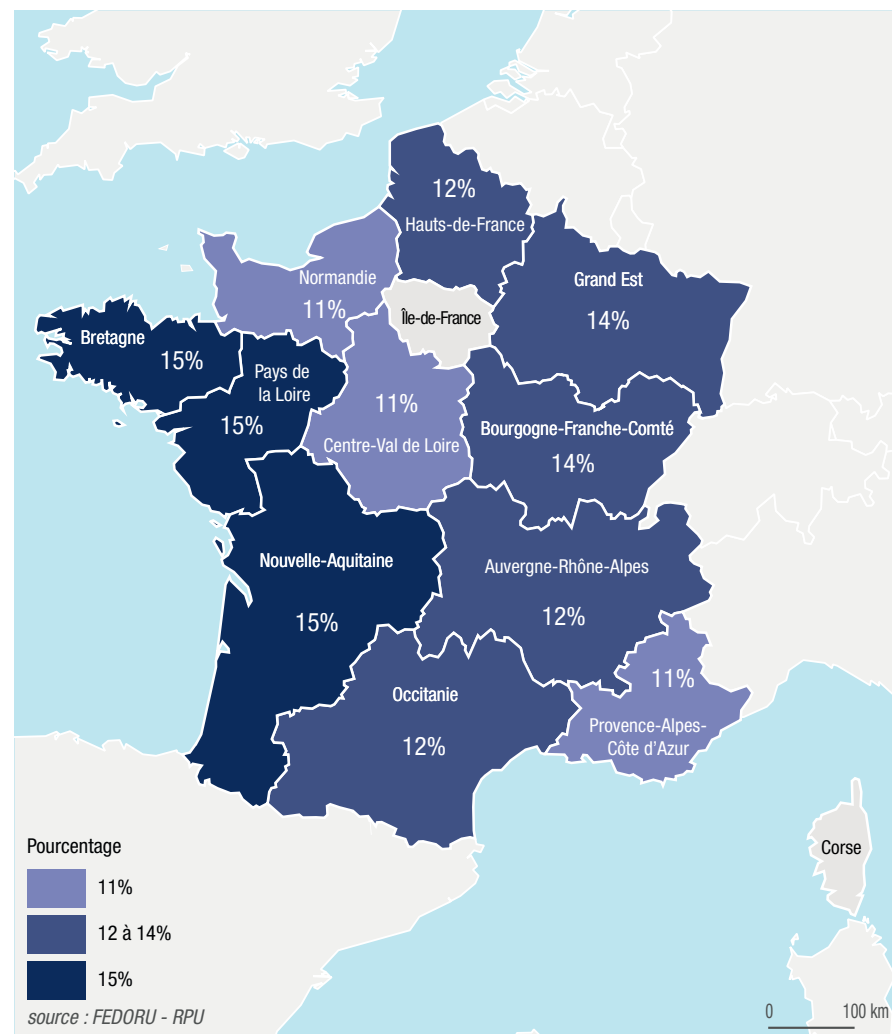

## CHIFFRES CLÉS DE L'ACTIVITÉ SCCD 9&10 PAR RÉGION

	TOTAL INTER RÉGIONS**	AUVERGNE-RHÔNE-ALPES	BOURGOGNE-FRANCHE-COMTÉ	BRETAGNE	CENTRE-VAL DE LOIRE	CORSE	GRAND EST	HAUTS-DE-FRANCE	ILE-DE-FRANCE	NORMANDIE	NOUVELLE-AQUITAINE	OCCITANIE	PAYS DE LA LOIRE	PROVENCE-ALPES-CÔTE D'AZUR
<b>RECUEIL DES DONNÉES*</b>														
Nombre de passages SCCD 9-10	1 772 761	261 688	110 480	120 948	80 245		178 948	185 429		122 349	208 376	197 631	100 537	206 130
% SCCD 9-10	12,7 %	12,3 %	13,7 %	14,8 %	11,4 %		13,7 %	11,9 %		11,2 %	14,7 %	12,1 %	14,9 %	11,2 %
Évolution 2023/2024	+4,8 %	+4,5 %	+3,1 %	+3,3 %	+5,6 %		+5 %	+5 %		-1,4 %	+4,3 %	+5,3 %	+4,3 %	+8,7 %
<b>PATIENT</b>														
Sex-ratio	0,97	0,97	0,97	0,97	0,93		0,96	0,94		0,96	0,98	0,99	1,01	1,00
Âge moyen (en années)	68,5	68,2	69,9	69,9	68,9		68,2	66,2		68,4	70,3	67,8	69,1	67,8
Moins de 18 ans	5 %	5 %	4 %	4 %	5 %		5 %	6 %		5 %	4 %	6 %	5 %	6 %
[18 - 30 ans[	3 %	4 %	3 %	3 %	3 %		3 %	4 %		3 %	3 %	4 %	3 %	4 %
[30 - 45 ans[	6 %	6 %	5 %	5 %	6 %		6 %	7 %		6 %	5 %	6 %	6 %	7 %
[45 - 65 ans[	17 %	17 %	17 %	17 %	17 %		18 %	19 %		17 %	17 %	17 %	17 %	17 %
[65 - 75 ans[	18 %	17 %	18 %	18 %	18 %		19 %	19 %		18 %	18 %	19 %	18 %	17 %
[75 - 85 ans[	23 %	24 %	24 %	24 %	23 %		23 %	21 %		23 %	24 %	23 %	23 %	24 %
[85 - 120 ans[	27 %	27 %	28 %	29 %	29 %		26 %	23 %		27 %	29 %	26 %	28 %	26 %
<b>ARRIVÉE</b>														
Nuit [20h-08h[	24 %	24 %	23 %	23 %	24 %		25 %	24 %		23 %	24 %	25 %	25 %	25 %
Horaire de PDS	40 %	40 %	40 %	40 %	40 %		42 %	40 %		40 %	41 %	41 %	41 %	39 %
Week-end	24 %	24 %	24 %	24 %	24 %		25 %	24 %		24 %	24 %	25 %	24 %	25 %
<b>MODE DE TRANSPORT</b>														
Moyen personnel	40 %	46 %	38 %	36 %	40 %		37 %	40 %		42 %	37 %	44 %	37 %	38 %
SMUR (y compris transport hélicoptéré)	3 %	3 %	4 %	3 %	3 %		4 %	3 %		2 %	3 %	3 %	3 %	3 %
VSAV	21 %	22 %	17 %	13 %	19 %		23 %	19 %		18 %	25 %	20 %	17 %	31 %
Ambulance	36 %	29 %	41 %	48 %	37 %		37 %	38 %		37 %	35 %	33 %	44 %	29 %
Transport exploitable	94 %	90 %	98 %	98 %	90 %		96 %	93 %		99 %	97 %	93 %	81 %	95 %

\* Recueil de données : RPU

\*\*Total hors région Corse et Ile-de-France

	TOTAL INTER RÉGIONS**	AUVERGNE-RHÔNE-ALPES	BOURGOGNE-FRANCHE-COMTÉ	BRETAGNE	CENTRE-VAL DE LOIRE	CORSE	GRAND EST	HAUTS-DE-FRANCE	ILE-DE-FRANCE	NORMANDIE	NOUVELLE-AQUITAINE	OCCITANIE	PAYS DE LA LOIRE	PROVENCE-ALPES-CÔTE D'AZUR
<b>CCMU</b>														
CCMU 1	3 %	3 %	4 %	2 %	4 %		4 %	5 %		3 %	2 %	2 %	2 %	2 %
CCMU 4 et 5	9 %	9 %	7 %	8 %	10 %		8 %	8 %		6 %	10 %	13 %	9 %	8 %
<i>CCMU exploitable</i>	98 %	99 %	100 %	99 %	99 %		99 %	98 %		96 %	98 %	99 %	94 %	100 %
<b>DIAGNOSTIC PRINCIPAL</b>														
Médico-chirurgical	88 %	87 %	88 %	88 %	90 %		89 %	90 %		91 %	88 %	87 %	87 %	88 %
Traumatologique	9 %	11 %	10 %	10 %	9 %		9 %	8 %		8 %	10 %	10 %	11 %	8 %
Psychiatrique	<1 %	<1 %	<1 %	<1 %	<1 %		<1 %	<1 %		<1 %	<1 %	<1 %	<1 %	<1 %
Toxicologique	1 %	1 %	1 %	2 %	1 %		1 %	2 %		1 %	2 %	2 %	1 %	2 %
Autres recours	1 %	<1 %	1 %	<1 %	<1 %		1 %	<1 %		<1 %	1 %	<1 %	<1 %	2 %
<i>Diagnostic principal exploitable</i>	100 %	100 %	100 %	100 %	100 %		100 %	100 %		100 %	100 %	100 %	100 %	100 %
<b>DURÉE DE PASSAGE</b>														
Durée moyenne de passage	8h46	10h00	8h41	8h12	10h03		9h11	7h26		7h58	8h49	7h29	12h11	7h57
Durée médiane de passage	6h21	6h47	6h17	6h05	6h48		6h31	5h47		5h55	6h17	5h43	8h23	6h10
Passages en moins de 4h	26 %	22 %	25 %	27 %	24 %		26 %	29 %		29 %	26 %	30 %	17 %	25 %
<i>Durée exploitable</i>	99 %	99 %	95 %	100 %	98 %		100 %	99 %		99 %	98 %	97 %	98 %	99 %
<b>MODE DE SORTIE</b>														
Hospitalisation post-urgences	70 %	68 %	73 %	75 %	67 %		69 %	67 %		67 %	76 %	69 %	73 %	69 %
<i>Mutation interne</i>	65 %	63 %	70 %	72 %	64 %		62 %	63 %		63 %	72 %	65 %	67 %	60 %
<i>Transfert externe</i>	5 %	5 %	3 %	3 %	3 %		6 %	4 %		4 %	4 %	4 %	5 %	9 %
Retour au domicile	29 %	31 %	26 %	25 %	33 %		31 %	32 %		33 %	24 %	31 %	27 %	31 %
<i>Mode de sortie exploitable</i>	98 %	99 %	98 %	100 %	96 %		97 %	97 %		95 %	99 %	96 %	99 %	97 %

Les valeurs exprimées en % ayant été arrondies pour s'afficher sans décimale, la somme des % peut être légèrement supérieure à 100 %.

© FEDORU

\*\*Total hors région Corse et Ile-de-France

## ACTIVITÉ PSYCHIATRIQUE DES SERVICES D'URGENCE



En 2024, les passages psychiatriques représentaient 2,9 % des passages aux urgences toutes causes. Cette part d'activité, déjà en hausse en 2023 (+3,8 % par rapport à 2022), conservait cette tendance en 2024 (+4,3 % par rapport à 2023), avec toutefois des disparités régionales. Une augmentation plus marquée était notamment observée en Hauts-de-France (+6,1 %) et PACA (+5,8 %), contrairement aux régions Bretagne, Nouvelle-Aquitaine et Normandie, où l'évolution était stable voire en légère baisse.

Chez les adolescents (11-17 ans) qui représentaient 14,1 % de ces passages, les disparités régionales étaient renforcées avec des régions en baisse : Nouvelle-Aquitaine (-10 %), Grand-Est et Hauts de France (-9 %) et des régions en plus forte hausse notamment PACA (+10,4 %), Auvergne-Rhône-Alpes (+10,3 %), Normandie et Occitanie (+6,2 %).

[Lien vers la liste des codes CIM 10 utilisés pour l'analyse des passages pour psychiatrie](#)

## CHIFFRES CLÉS PSYCHIATRIE

### RECUEIL DES DONNÉES\*

<b>439 602</b>	Nombre de passages psychiatriques
<b>2,9 %</b>	Pourcentage de passages psychiatriques
<b>+4,3 %</b>	Évolution 2023/2024
<b>+3,8 %</b>	Évolution 2022/2023

### PATIENT

<b>0,87</b>	Sex-ratio
<b>38,4</b>	Âge moyen (en années)
<b>19 %</b>	Moins de 18 ans
<b>23 %</b>	[18 - 30 ans[
<b>22 %</b>	[30 - 45 ans[
<b>22 %</b>	[45 - 65 ans[
<b>6 %</b>	[65 - 75 ans[
<b>5 %</b>	[75 - 85 ans[
<b>3 %</b>	[85 - 120 ans[

### ARRIVÉE

<b>Date/heure</b>	
<b>31 %</b>	Nuit [20h-08h[
<b>46 %</b>	Horaire de PDS
<b>24 %</b>	Week-end
<b>Mode de transport</b>	<b>94 %**</b>
<b>53 %</b>	Moyen personnel
<b>1 %</b>	SMUR ( <i>y compris transport hélicopté</i> )
<b>21 %</b>	VSAV
<b>24 %</b>	Ambulance
<b>CCMU</b>	<b>97 %**</b>
<b>15 %</b>	CCMU 1
<b>1 %</b>	CCMU 4 et 5

### DIAGNOSTIC PRINCIPAL

<b>34 %</b>	Angoisse, stress, trouble névrotique ou somatoforme
<b>29 %</b>	Agitation, trouble de personnalité et du comportement
<b>29 %</b>	Dépression et troubles de l'humeur
<b>8 %</b>	Schizophrénie, délire, hallucinations

### DURÉE DE PASSAGE **98 %\*\***

**49 %** Passages en moins de 4h



\* Source de données : RPU hors Corse et Ile-de-France

\*\* Pourcentage d'exploitabilité des données RPU

## PASSAGES PSYCHIATRIQUES AUX URGENCES

Nombre de passages psychiatriques aux urgences et taux de passages par habitant en 2024

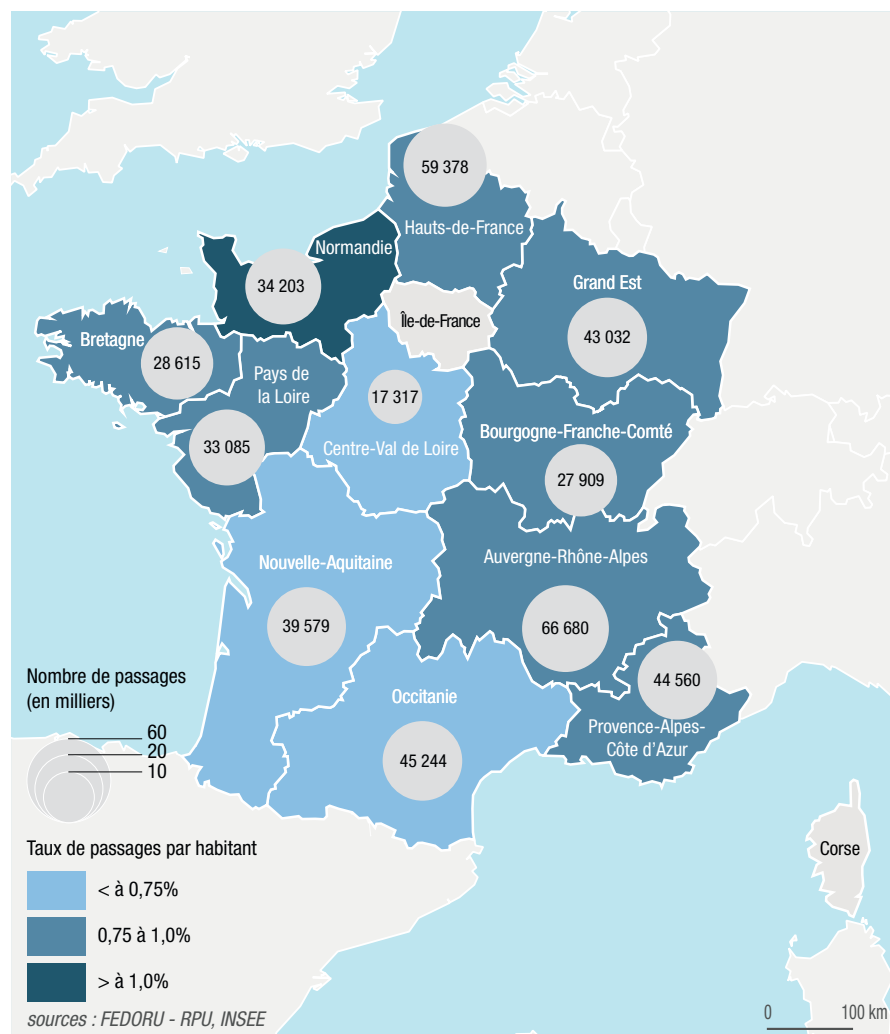

Pourcentage de passages psychiatriques par rapport au nombre de RPU avec un DP exploitable en 2024

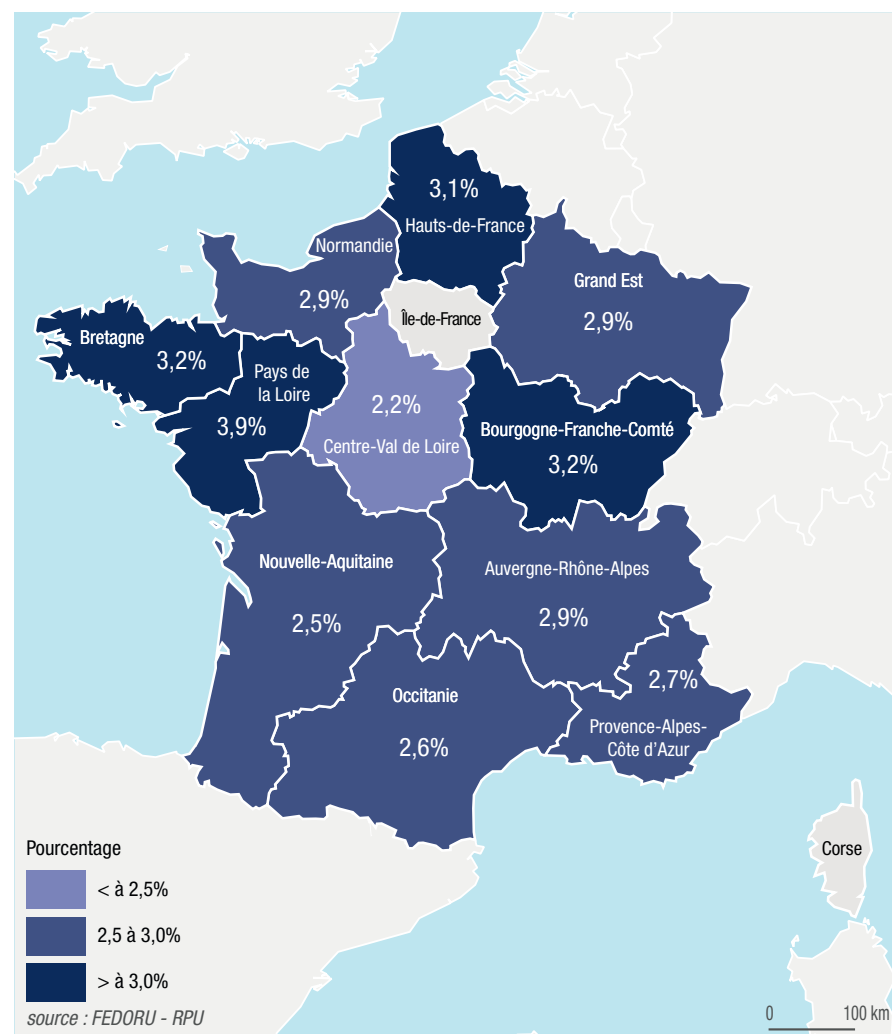

## CHIFFRES CLÉS DE L'ACTIVITÉ PSYCHIATRIQUE PAR RÉGION

	TOTAL INTER RÉGIONS**	AUVERGNE-RHÔNE-ALPES	BOURGOGNE-FRANCHE-COMTÉ	BRETAGNE	CENTRE-VAL DE LOIRE	CORSE	GRAND EST	HAUTS-DE-FRANCE	ILE-DE-FRANCE	NORMANDIE	NOUVELLE-AQUITAINE	OCCITANIE	PAYS DE LA LOIRE	PROVENCE-ALPES-CÔTE D'AZUR
<b>RECUEIL DES DONNÉES*</b>														
Nombre de passages psychiatriques	439 602	66 680	27 909	28 615	17 317		43 032	59 378		34 203	39 579	45 244	33 085	44 560
% passages psychiatriques	2,9 %	2,9 %	3,2 %	3,2 %	2,2 %		2,9 %	3,1 %		2,9 %	2,5 %	2,6 %	3,9 %	5,8 %
Évolution 2023/2024	+4,3 %	+4,4 %	+4,4 %	+0,4 %	ND		+2,9 %	+6,1 %		-1,2 %	+0,2 %	+4,1 %	+3,0 %	+5,8 %
Évolution 2022/2023	+3,8 %	+3,7 %	+5,1 %	+3,0 %	ND		-1,1 %	+8,1 %		+9,6 %	+4,3 %	+0,7 %	+4,9 %	+0,5 %
<b>PATIENT</b>														
Sex-ratio	0,87	0,85	0,85	0,97	0,79		0,86	0,88		0,84	0,85	0,89	0,85	0,90
Âge moyen (en années)	38,4	38,6	38,9	39,1	40,2		38,3	37,2		37,7	38,7	38,3	36,9	39,6
Moins de 18 ans	19 %	16 %	21 %	20 %	18 %		19 %	19 %		24 %	19 %	17 %	19 %	16 %
[18 - 30 ans[	23 %	25 %	21 %	21 %	22 %		23 %	24 %		21 %	23 %	24 %	26 %	22 %
[30 - 45 ans[	22 %	24 %	21 %	21 %	20 %		22 %	22 %		19 %	21 %	24 %	21 %	24 %
[45 - 65 ans[	22 %	22 %	22 %	23 %	22 %		23 %	23 %		21 %	22 %	22 %	22 %	23 %
[65 - 75 ans[	6 %	6 %	7 %	7 %	7 %		7 %	6 %		6 %	7 %	6 %	6 %	6 %
[75 - 85 ans[	5 %	4 %	5 %	5 %	6 %		4 %	4 %		5 %	5 %	4 %	4 %	5 %
[85 - 120 ans[	3 %	3 %	3 %	3 %	4 %		3 %	2 %		4 %	3 %	3 %	2 %	3 %
<b>ARRIVÉE</b>														
Nuit [20h-08h[	31 %	30 %	29 %	34 %	30 %		33 %	33 %		30 %	29 %	30 %	31 %	29 %
Horaire de PDS	46 %	45 %	44 %	49 %	45 %		48 %	47 %		44 %	44 %	45 %	45 %	45 %
Week-end	24 %	24 %	24 %	25 %	24 %		25 %	25 %		23 %	24 %	24 %	23 %	24 %
<b>MODE DE TRANSPORT</b>														
Moyen personnel	53 %	58 %	53 %	50 %	54 %		49 %	47 %		57 %	57 %	58 %	53 %	49 %
SMUR (y compris transport hélicoptéré)	1 %	1 %	1 %	1 %	1 %		1 %	1 %		0 %	2 %	2 %	1 %	1 %
VSAV	21 %	23 %	17 %	17 %	19 %		23 %	21 %		19 %	21 %	15 %	17 %	30 %
Ambulance	24 %	18 %	26 %	31 %	24 %		26 %	30 %		23 %	18 %	23 %	28 %	17 %
Transport exploitable	94 %	90 %	97 %	98 %	93 %		97 %	94 %		99 %	97 %	82 %	79 %	96 %
<b>CCMU</b>														
CCMU 1	15 %	13 %	15 %	12 %	15 %		15 %	16 %		16 %	13 %	19 %	11 %	18 %
CCMU 4&5	1 %	1 %	<1 %	1 %	2 %		<1 %	1 %		<1 %	1 %	2 %	1 %	<1 %
CCMU exploitable	97 %	99 %	97 %	99 %	88 %		98 %	98 %		99 %	96 %	95 %	96 %	99 %

ND : Non disponible

\* Recueil de données : RPU

\*\*Total hors région Corse et Ile-de-France

	TOTAL INTER RÉGIONS**	AUVERGNE-RHÔNE-ALPES	BOURGOGNE-FRANCHE-COMTÉ	BRETAGNE	CENTRE-VAL DE LOIRE	CORSE	GRAND EST	HAUTS-DE-FRANCE	ILE-DE-FRANCE	NORMANDIE	NOUVELLE-AQUITAINE	OCCITANIE	PAYS DE LA LOIRE	PROVENCE-ALPES-CÔTE D'AZUR
<b>DIAGNOSTIC PRINCIPAL</b>														
Agitation, trouble de personnalité et du comportement	29 %	25 %	31 %	33 %	38 %		31 %	28 %		31 %	26 %	32 %	21 %	28 %
Angoisse, stress, trouble névrotique ou somatoforme	34 %	35 %	31 %	28 %	29 %		34 %	33 %		33 %	36 %	32 %	47 %	35 %
Dépression et troubles de l'humeur	29 %	31 %	31 %	31 %	24 %		26 %	32 %		31 %	30 %	27 %	25 %	26 %
Schizophrénie, délire, hallucinations	8 %	8 %	7 %	8 %	9 %		9 %	7 %		5 %	8 %	9 %	7 %	14 %
<b>DURÉE DE PASSAGE</b>														
Passages en moins de 4h	49 %	39 %	58 %	46 %	47 %		54 %	52 %		54 %	54 %	48 %	36 %	56 %
Durée exploitable	98 %	98 %	95 %	100 %	99 %		100 %	99 %		98 %	100 %	98 %	96 %	100 %

Les valeurs exprimées en % ayant été arrondies pour s'afficher sans décimale, la somme des % peut être légèrement supérieure à 100 %.  
En raison d'un problème technique, les indicateurs relatifs au mode de sortie ne sont pas disponibles pour le moment. Une mise à jour du document sera effectuée prochainement.

© FEDORU

\*\*Total hors région Corse et Ile-de-France

## CHIFFRES CLÉS DE L'ACTIVITÉ PSYCHIATRIQUE DES 11-17 ANS PAR RÉGION

	TOTAL INTER RÉGIONS**	AUVERGNE-RHÔNE-ALPES	BOURGOGNE-FRANCHE-COMTÉ	BRETAGNE	CENTRE-VAL DE LOIRE	CORSE	GRAND EST	HAUTS-DE-FRANCE	ILE-DE-FRANCE	NORMANDIE	NOUVELLE-AQUITAINE	OCCITANIE	PAYS DE LA LOIRE	PROVENCE-ALPES-CÔTE D'AZUR
<b>RECUEIL DES DONNÉES*</b>														
Nombre de passages psychiatriques	61 670	9 320	3 946	3 909	2 532		5 408	7 665		6 274	5 192	5 916	5 541	5 967
% passages psychiatriques	14,1 %	14,0 %	17,0 %	16,3 %	14,6 %		15,2 %	15,6 %		18,3 %	15,5 %	13,1 %	16,7 %	13,6 %
Évolution 2023/2024	+3,8%	+10,3 %	-7,9 %	-14,6 %	ND		-9 %	-9,3 %		+6,2 %	-10 %	+6,2 %	+3,6 %	+10,4 %
<b>PATIENT</b>														
Sex-ratio	0,47	0,49	0,48	0,55	0,46		0,46	0,42		0,49	0,48	0,49	0,42	43,7
Âge moyen (en années)	14,3	14,6	14	13,9	14,4		14	14,1		14,3	13,9	14,5	14,5	14,6
[11 - 14 ans]	51 %	46 %	55 %	60 %	50 %		55 %	55 %		54 %	60 %	47 %	47 %	44 %
[15 - 17 ans]	49 %	54 %	45 %	40 %	50 %		45 %	45 %		46 %	40 %	53 %	53 %	56 %
<b>ARRIVÉE</b>														
Nuit [20h-08h[	30 %	31 %	30 %	28 %	31 %		30 %	29 %		28 %	29 %	30 %	29 %	31 %
Horaire de PDS	40 %	43 %	41 %	38 %	41 %		40 %	38 %		38 %	39 %	41 %	39 %	42 %
Week-end	18 %	20 %	19 %	17 %	17 %		17 %	17 %		17 %	18 %	19 %	17 %	19 %
<b>MODE DE TRANSPORT</b>														
Moyen personnel	68 %	70 %	71 %	72 %	68 %		64 %	59 %		74 %	70 %	74 %	70 %	64 %
SMUR ( <i>y compris transport hélicoptéré</i> )	1 %	1 %	<1 %	<1 %	1 %		1 %	<1 %		<1 %	1 %	1 %	1 %	<1 %
VSAV	15 %	18 %	11 %	8 %	12 %		18 %	15 %		12 %	16 %	11 %	9 %	23 %
Ambulance	16 %	11 %	16 %	19 %	19 %		18 %	25 %		13 %	12 %	14 %	20 %	11 %
<i>Transport exploitable</i>	93 %	93 %	98 %	99 %	96 %		96 %	95 %		99 %	97 %	93 %	69 %	93 %
<b>CCMU</b>														
CCMU 1	22 %	21 %	23 %	24 %	18 %		21 %	23 %		28 %	22 %	21 %	22 %	19 %
CCMU 4&5	<1 %	<1 %	<1 %	<1 %	1 %		<1 %	<1 %		<1 %	1 %	1 %	<1 %	<1 %
<i>CCMU exploitable</i>	96 %	100 %	100 %	99 %	91 %		93 %	93 %		99 %	95 %	95 %	95 %	99 %

ND : Non disponible

\* Recueil de données : RPU

\*\*Total hors région Corse et Ile-de-France

	TOTAL INTER RÉGIONS**	AUVERGNE-RHÔNE-ALPES	BOURGOGNE-FRANCHE-COMTÉ	BRETAGNE	CENTRE-VAL DE LOIRE	CORSE	GRAND EST	HAUTS-DE-FRANCE	ILE-DE-FRANCE	NORMANDIE	NOUVELLE-AQUITAINE	OCCITANIE	PAYS DE LA LOIRE	PROVENCE-ALPES-CÔTE D'AZUR
<b>DIAGNOSTIC PRINCIPAL</b>														
Agitation, trouble de personnalité et du comportement	30 %	27 %	31 %	31 %	36 %		34 %	30 %		28 %	33 %	35 %	26 %	28 %
Angoisse, stress, trouble névrotique ou somatoforme	30 %	30 %	28 %	28 %	27 %		32 %	27 %		23 %	31 %	33 %	38 %	30 %
Dépression et troubles de l'humeur	38 %	41 %	39 %	40 %	34 %		32 %	42 %		47 %	34 %	30 %	34 %	39 %
Schizophrénie, délire, hallucinations	2 %	2 %	2 %	1 %	3 %		3 %	1 %		2 %	2 %	3 %	2 %	5 %
<b>DURÉE DE PASSAGE</b>														
Passages en moins de 4h	62 %	56 %	76 %	53 %	61 %		69 %	73 %		70 %	62 %	55 %	43 %	64 %
Durée exploitable	99 %	99 %	95 %	100 %	98 %		100 %	99 %		99 %	99 %	98 %	96 %	100 %

© FEDORU

Les valeurs exprimées en % ayant été arrondies pour s'afficher sans décimale, la somme des % peut être légèrement supérieure à 100 %.  
En raison d'un problème technique, les indicateurs relatifs au mode de sortie ne sont pas disponibles pour le moment. Une mise à jour du document sera effectuée prochainement.

\*\*Total hors région Corse et Ile-de-France

## CHIFFRES CLÉS DE L'ACTIVITÉ PSYCHIATRIQUE DES 18-24 ANS PAR RÉGION

	TOTAL INTER RÉGIONS**	AUVERGNE-RHÔNE-ALPES	BOURGOGNE-FRANCHE-COMTÉ	BRETAGNE	CENTRE-VAL DE LOIRE	CORSE	GRAND EST	HAUTS-DE-FRANCE	ILE-DE-FRANCE	NORMANDIE	NOUVELLE-AQUITAINE	OCCITANIE	PAYS DE LA LOIRE	PROVENCE-ALPES-CÔTE D'AZUR
<b>RECUEIL DES DONNÉES*</b>														
Nombre de passages psychiatriques	65383	10 574	3 822	3 859	2 449		6 461	9 433		4 731	5 805	6 740	5 543	5 966
% passages psychiatriques	15,0 %	15,9 %	13,7 %	13,5 %	14,1 %		15,0 %	15,9 %		13,8 %	14,7 %	14,9 %	16,8 %	14,5 %
Évolution 2023/2024	+3,9 %	+2,6 %	+2,7 %	+1,9 %	ND		+4 %	+5,6 %		-1,3 %	-1,4 %	+0,5 %	-2,6 %	+7,8 %
<b>PATIENT</b>														
Sex-ratio	0,69	0,67	0,70	0,70	0,64		0,68	0,70		0,62	0,70	0,70	0,66	0,80
Âge moyen (en années)	20,9	20,9	20,9	20,8	20,9		20,9	20,8		20,8	20,8	20,9	20,9	21
[18 - 20 ans]	46 %	46 %	46 %	49 %	46 %		46 %	47 %		47 %	48 %	45 %	46 %	44 %
[21 - 24 ans]	54 %	54 %	54 %	51 %	54 %		54 %	53 %		53 %	52 %	55 %	54 %	56 %
<b>ARRIVÉE</b>														
Nuit [20h-08h[	38 %	37 %	35 %	45 %	39 %		42 %	40 %		37 %	35 %	36 %	36 %	37 %
Horaire de PDS	52 %	52 %	49 %	59 %	52 %		55 %	53 %		51 %	51 %	50 %	49 %	51 %
Week-end	26 %	26 %	25 %	30 %	26 %		26 %	27 %		26 %	26 %	25 %	25 %	24 %
<b>MODE DE TRANSPORT</b>														
Moyen personnel	56 %	60 %	55 %	51 %	58 %		50 %	49 %		58 %	60 %	63 %	58 %	53 %
SMUR ( <i>y compris transport hélicoptéré</i> )	1 %	1 %	1 %	1 %	1 %		1 %	<1 %		1 %	1 %	1 %	1 %	1 %
VSAV	22 %	25 %	19 %	20 %	20 %		25 %	21 %		20 %	22 %	14 %	18 %	30 %
Ambulance	20 %	14 %	23 %	27 %	20 %		23 %	28 %		21 %	14 %	20 %	22 %	14 %
<i>Transport exploitable</i>	94 %	91 %	97 %	98 %	93 %		98 %	95 %		99 %	98 %	92 %	85 %	97 %
<b>CCMU</b>														
CCMU 1	14 %	12 %	13 %	11 %	15 %		15 %	15 %		14 %	11 %	23 %	9 %	21 %
CCMU 4&5	1 %	1 %	<1 %	1 %	3 %		0 %	1 %		<1 %	1 %	3 %	<1 %	<1 %
<i>CCMU exploitable</i>	97 %	99 %	97 %	99 %	78 %		99 %	99 %		100 %	96 %	94 %	97 %	100 %

ND : Non disponible

\* Recueil de données : RPU

\*\*Total hors région Corse et Ile-de-France

	TOTAL INTER RÉGIONS**	AUVERGNE-RHÔNE-ALPES	BOURGOGNE-FRANCHE-COMTÉ	BRETAGNE	CENTRE-VAL DE LOIRE	CORSE	GRAND EST	HAUTS-DE-FRANCE	ILE-DE-FRANCE	NORMANDIE	NOUVELLE-AQUITAINE	OCCITANIE	PAYS DE LA LOIRE	PROVENCE-ALPES-CÔTE D'AZUR
<b>DIAGNOSTIC PRINCIPAL</b>														
Agitation, trouble de personnalité et du comportement	23 %	21 %	26 %	24 %	31 %		26 %	20 %		23 %	20 %	27 %	14 %	24 %
Angoisse, stress, trouble névrotique ou somatoforme	40 %	39 %	35 %	36 %	35 %		40 %	40 %		42 %	43 %	36 %	56 %	40 %
Dépression et troubles de l'humeur	31 %	33 %	33 %	34 %	27 %		27 %	35 %		30 %	31 %	31 %	25 %	28 %
Schizophrénie, délire, hallucinations	7 %	7 %	6 %	6 %	7 %		7 %	5 %		4 %	6 %	6 %	5 %	13 %
<b>DURÉE DE PASSAGE</b>														
Passages en moins de 4h	51 %	38 %	60 %	50 %	49 %		57 %	52 %		56 %	58 %	50 %	39 %	60 %
Durée exploitable	99 %	99 %	95 %	100 %	99 %		100 %	99 %		98 %	100 %	98 %	97 %	100 %

Les valeurs exprimées en % ayant été arrondies pour s'afficher sans décimale, la somme des % peut être légèrement supérieure à 100 %.

En raison d'un problème technique, les indicateurs relatifs au mode de sortie ne sont pas disponibles pour le moment. Une mise à jour du document sera effectuée prochainement.

\*\*Total hors région Corse et Ile-de-France

© FEDORU

# 03

## QUALITÉ DES DONNÉES

RPU.....	64
Détails de la composition du RPU .....	64
Exhaustivité des remontées des RPU.....	66
Radar d'exploitabilité des items du RPU .....	67
Exploitabilité des items du RPU par région .....	68
Taux d'exploitabilité du diagnostic principal .....	69
Base RPU ATIH .....	70

# RPU

Le Résumé de Passage aux Urgences (RPU) constitue un ensemble de données disponibles dans les concentrateurs régionaux pour réaliser la description de l'activité des structures d'urgence et d'autres usages. C'est ce flux d'information qui est principalement utilisé pour la réalisation de ce panorama. Le RPU est le format national officiel, tel que défini dans l'arrêté du 24 juillet 2013.

En annexe de ce document sont disponibles des éléments complémentaires :

Le détail de la composition du RPU (ci-contre).

- La mécanique de collecte et de transmission des données (p.74).
- Les interactions entre les champs du RPU (p.75).

## DÉTAILS DE LA COMPOSITION DU RPU

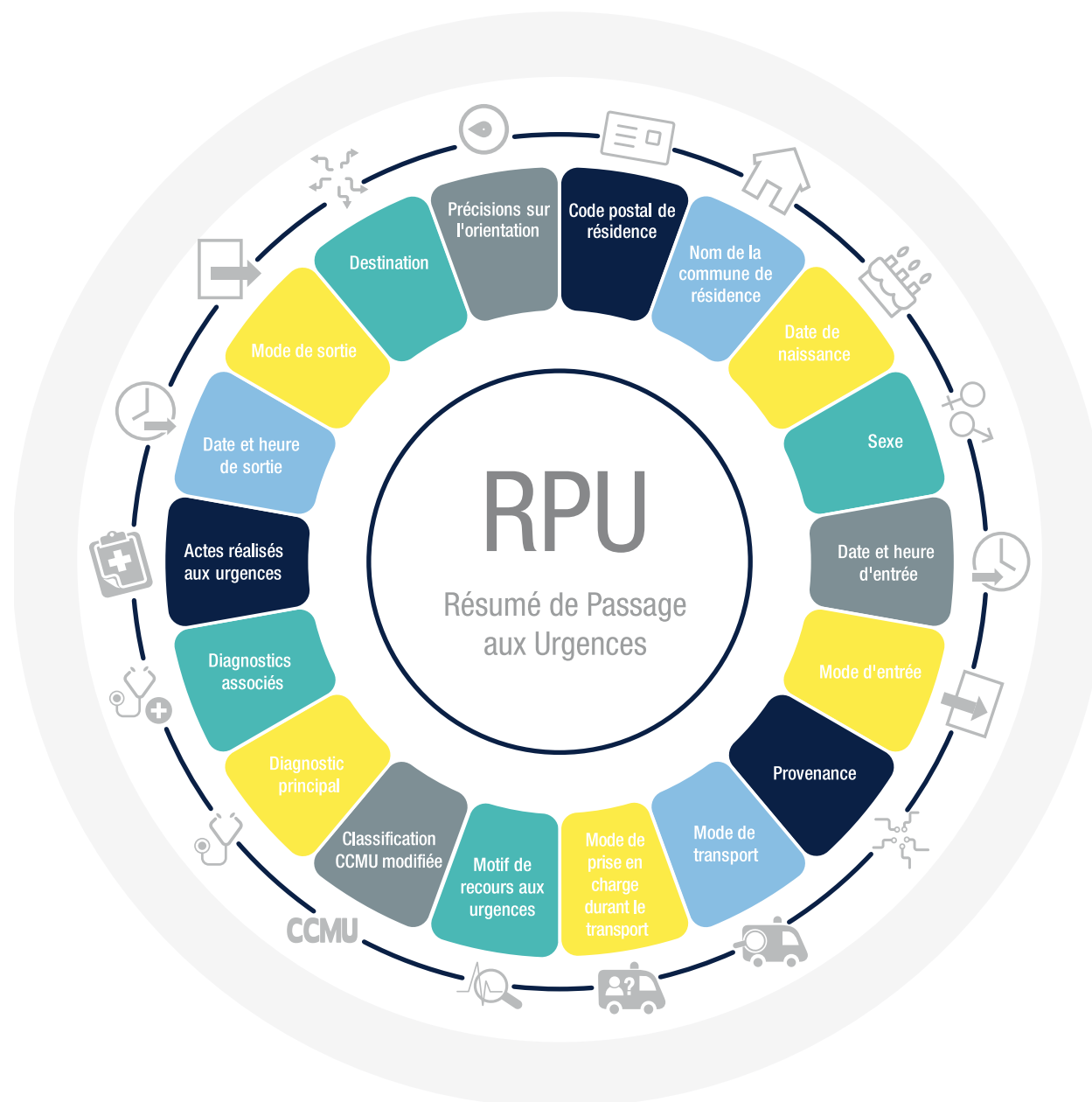

## La qualité des données est un enjeu capital pour une bonne appréciation de l'activité réelle des services d'urgence, dépendant de tous les acteurs associés à la création ou au traitement du RPU.

Le nombre de sites producteurs de RPU est en constante augmentation. Ceux-ci doivent générer des bases de données toujours plus importantes, pour lesquelles les contrôles doivent être systématisés et normés, autant d'un point de vue quantitatif que qualitatif. La définition des RPU, leur règle de création, les consignes d'utilisation, les mécanismes de collecte, les modalités de transmission, ont été détaillés dans les travaux FEDORU afférents à la production et collecte des RPU : **1**

Ces documents sont disponibles sur le site internet de la FEDORU  
[fedoru.fr/les-recommandations](https://fedoru.fr/les-recommandations)



Une liste non exhaustive des définitions conjointes utilisées dans le cadre de la production des résultats de ce panorama est disponible ci-après.

Pour rester en adéquation avec les besoins des professionnels de santé et face à une activité en perpétuelle progression, le RPU devra évoluer. Cette évolution sera à articuler avec les systèmes d'information utilisés par les services. Leur diversité, leur interfaçage avec les autres outils informatiques internes sont à prendre en compte dans les perspectives d'évolution. Il est important de pouvoir conserver ce socle commun tout en projetant des développements, déjà mis en œuvre par certaines régions, dans des futures versions.

La FEDORU, depuis plusieurs années déjà, recense et propose des éléments pour une future version, donnant des orientations plus spécifiques au RPU, en veillant à limiter les impacts sur les temps de saisie, les difficultés de mise en œuvre,...

# EXHAUSTIVITÉ DES REMONTÉES DES RPU\*

L'exhaustivité fait référence au volume de RPU collectés, soit le nombre de RPU transmis par les services d'urgence sur le nombre de passages aux urgences déclarés dans l'enquête SAE.

Toutes régions confondues, **l'exhaustivité des RPU collectés\* est de 99,1 %** avec cependant des variations d'un territoire à un autre. En effet, l'exhaustivité des remontées des RPU varie de 95,6% en Bourgogne-Franche-Comté à 105,5% en Normandie.

Les pourcentages d'exhaustivité des remontées peuvent être supérieur à 100% car l'enquête SAE contrairement aux RPU ne tient pas compte des fugues, des partis sans attendre et des réorientations.

L'exhaustivité reste un des témoins de la qualité des données, facile à calculer. Lorsque l'on s'interroge plus spécifiquement sur un champ du RPU, on utilisera principalement l'exploitabilité qui intègre en plus la notion de conformité, comme sur le radar ci-après.

**\* Cette figure a été obtenue à partir de la comparaison des données RPU aux données de la SAE de 2023. La version mise à jour pour 2024 sera présentée dans le Panorama complet à paraître à l'automne 2025.**

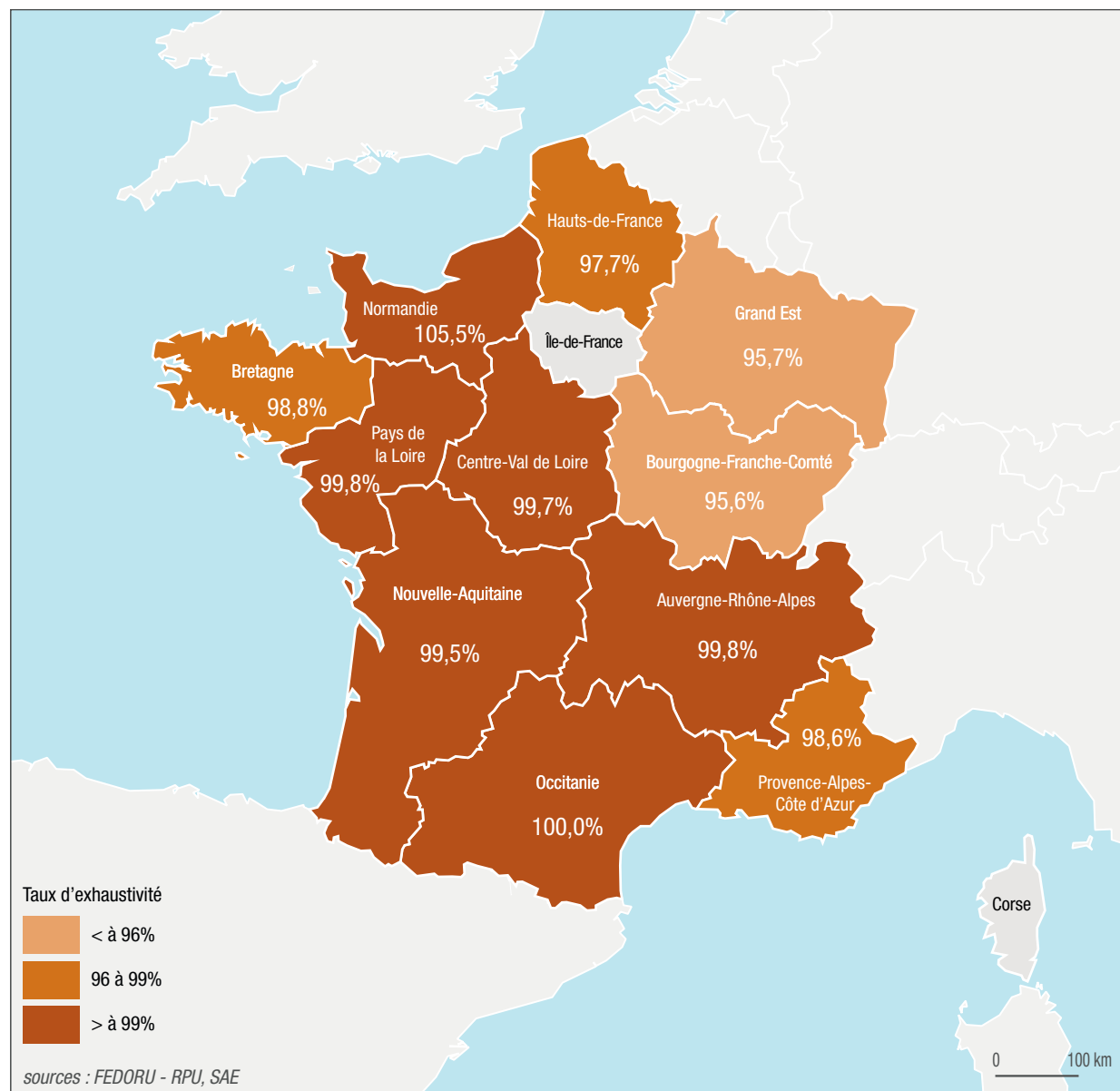

\*Hors région Corse et Ile-de-France

# RADAR D'EXPLOITABILITÉ DES ITEMS DU RPU\*

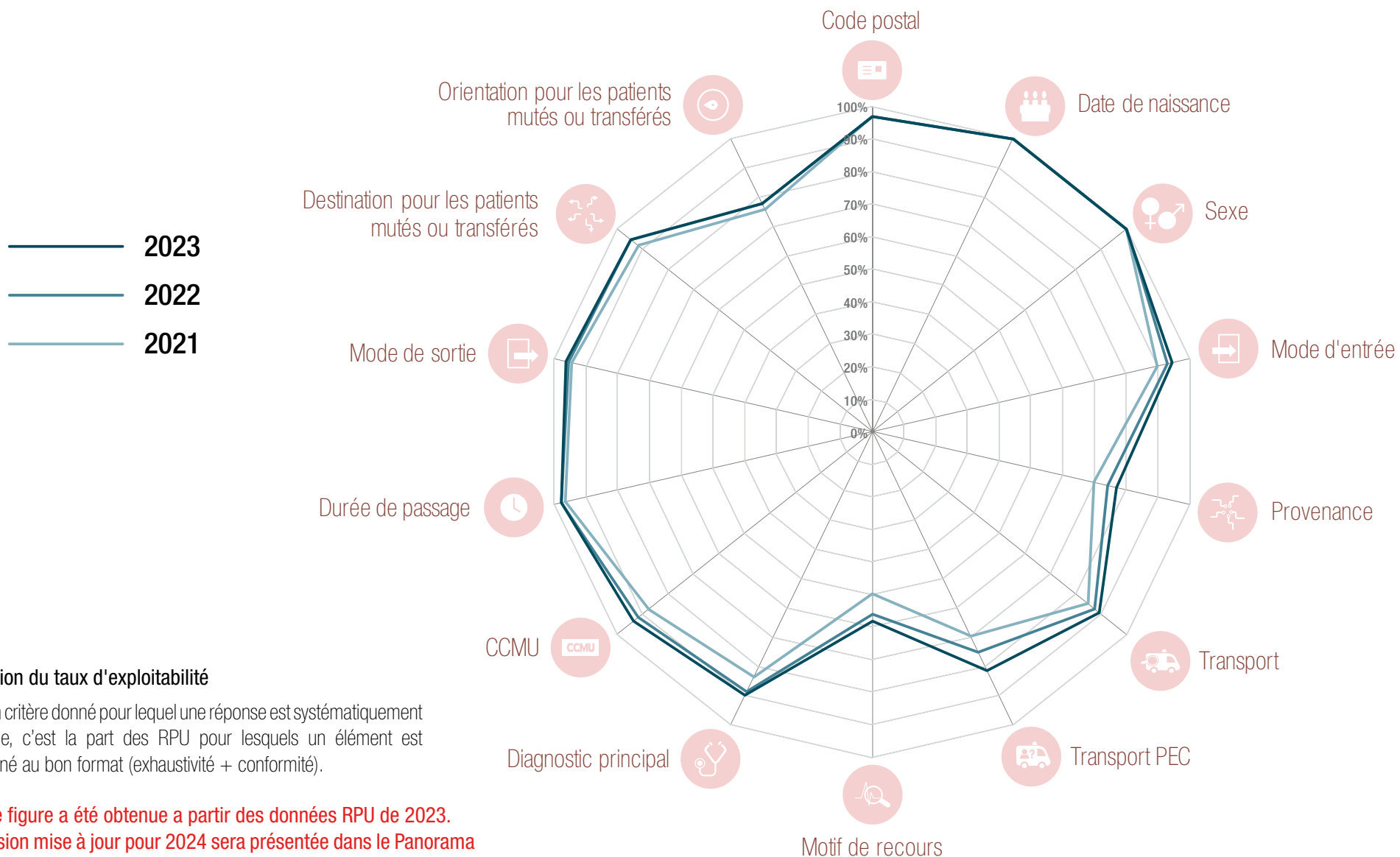

## Définition du taux d'exploitabilité

Pour un critère donné pour lequel une réponse est systématiquement attendue, c'est la part des RPU pour lesquels un élément est renseigné au bon format (exhaustivité + conformité).

\* Cette figure a été obtenue à partir des données RPU de 2023. La version mise à jour pour 2024 sera présentée dans le Panorama complet à paraître à l'automne 2025.

# EXPLOITABILITÉ DES ITEMS DU RPU PAR RÉGION\*

	FRANCE MÉTRO-POLITAINE	AUVERGNE-RHÔNE-ALPES	BOURGOGNE-FRANCHE-COMTÉ	BRETAGNE	CENTRE VAL DE LOIRE	CORSE	GRAND EST	HAUTS-DE-FRANCE	ILE-DE-FRANCE	NORMANDIE	NOUVELLE-AQUITAINE	OCCITANIE	PAYS DE LA LOIRE	PROVENCE-ALPES-CÔTE D'AZUR
Code postal	98%	97%	100%	99%	100%	97%	99%	97%	97%	97%	100%	99%	98%	98%
Date de naissance	100%	100%	100%	100%	100%	100%	100%	100%	100%	100%	100%	100%	100%	100%
Sexe	100%	100%	100%	100%	100%	100%	100%	98%	100%	98%	100%	100%	100%	100%
Mode d'entrée	96%	97%	94%	97%	91%	99%	99%	95%	96%	96%	97%	98%	99%	94%
Provenance	72%	77%	90%	86%	72%	64%	64%	65%	64%	88%	50%	85%	85%	71%
Transport	89%	87%	94%	99%	86%	94%	94%	85%	96%	96%	84%	72%	72%	92%
Transport PEC	81%	88%	93%	91%	55%	77%	77%	71%	96%	85%	69%	79%	79%	83%
Motif de recours*	59%	61%	41%	22%	53%	40%	40%	54%	54%	71%	86%	40%	40%	83%
Durée de passage	98%	99%	97%	99%	98%	99%	99%	99%	99%	99%	99%	96%	85%	99%
Mode de sortie	96%	99%	98%	99%	96%	97%	97%	92%	95%	95%	99%	93%	87%	97%
Destination pour les patients mutés ou transférés	94%	89%	98%	99%	84%	98%	98%	94%	96%	96%	93%	88%	97%	93%
Orientation pour les patients mutés ou transférés	78%	77%	88%	76%	64%	78%	78%	80%	79%	79%	87%	74%	56%	88%
CCMU	93%	96%	97%	95%	92%	92%	92%	86%	93%	93%	96%	94%	87%	95%
Diagnostic principal	90%	92%	95%	93%	87%	90%	90%	82%	93%	93%	91%	93%	80%	93%
% d'établissements avec un taux d'exploitabilité du DP >= à 95%	56%	70%	69%	63%	52%	40%	40%	41%	45%	45%	74%	66%	37%	47%

\*Un format structuré issu du thésaurus SFMU ou un code CIM 10 est attendu pour un motif de recours exploitable or de nombreux établissements remontent du texte libre.

\* Cette figure a été obtenue à partir des données RPU de 2023. La version mise à jour pour 2024 sera présentée dans le Panorama complet à paraître à l'automne 2025.

# TAUX D'EXPLOITABILITÉ DU DIAGNOSTIC PRINCIPAL\*

\* Cette figure a été obtenue à partir des données RPU de 2023.  
La version mise à jour pour 2024 sera présentée dans le Panorama complet à paraître à l'automne 2025.

- Taux d'exploitabilité du diagnostic principal 2023
- ▬ Comparatif avec données 2022
- % d'établissements avec un taux d'exploitabilité du DP >= à 95%

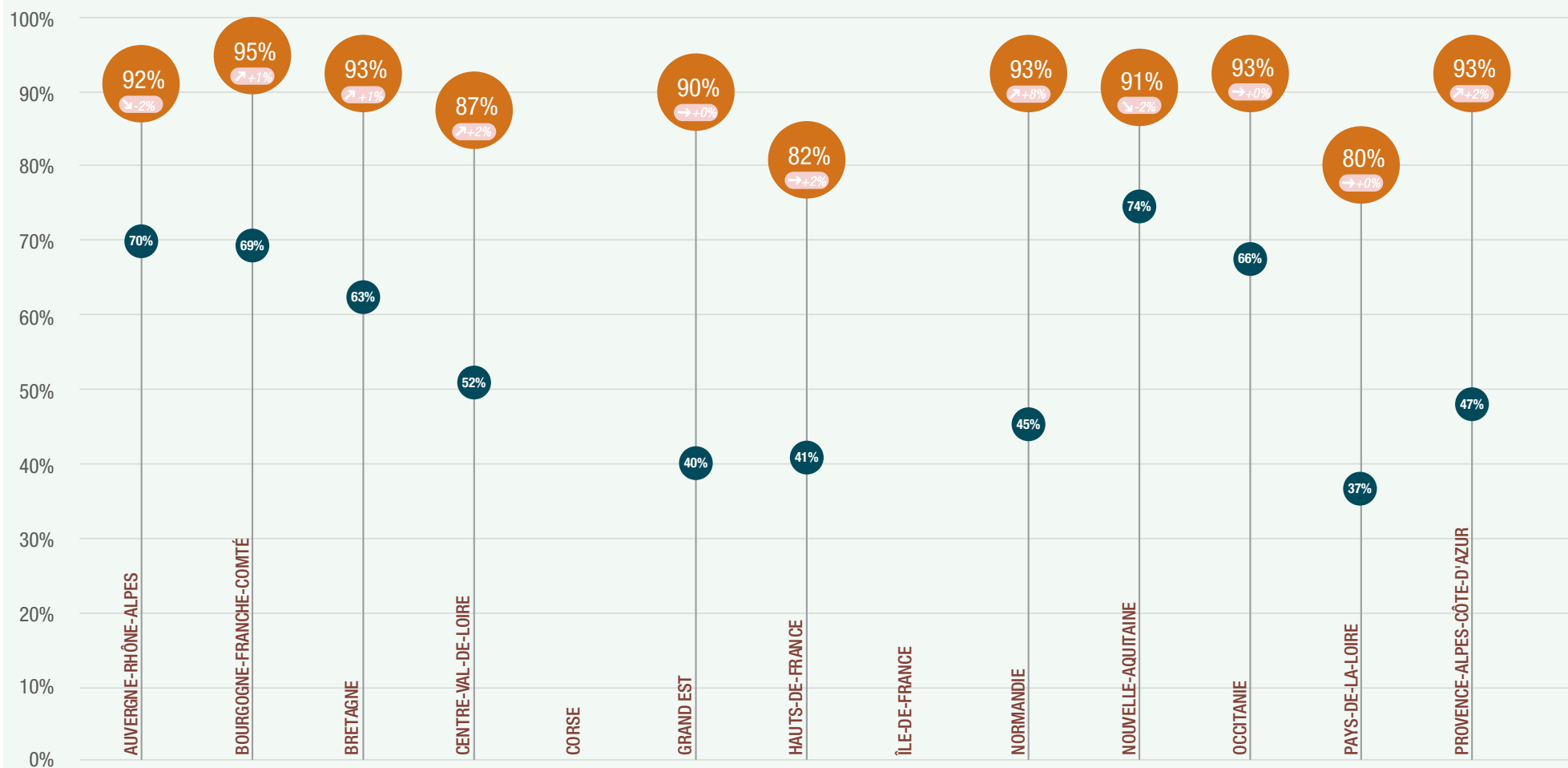

Tous passages confondus et SU non constants

# BASE RPU ATIH : RÉCEPTION, TRAITEMENTS, MISE À DISPOSITION ET ACCÈS AUX DONNÉES

## RÉCEPTION DES DONNÉES À L'ATIH

L'ATIH reçoit mensuellement les données RPU cumulées (du 1er janvier à la fin du mois M-1 de la transmission ; pour exemple, les données M6 envoyées en juillet comprennent les données du 1er janvier au 30 juin) et anonymisées des services d'urgence (SU) transmettant des RPU. Ces données sont transmises à l'ATIH par les concentrateurs régionaux via la plateforme Sirius (cf. schéma ci-dessous).

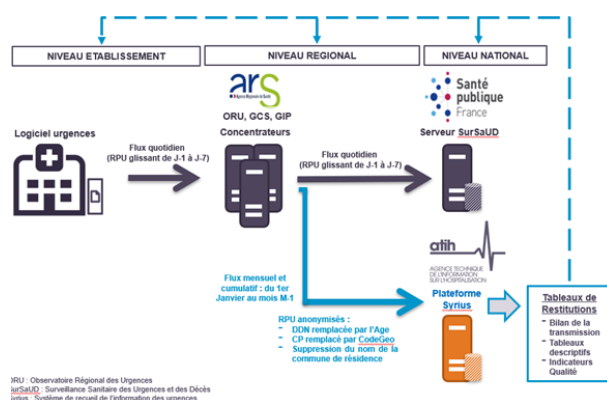

La plateforme Sirius permet également le lancement automatique de traitements, la visualisation de résultats et la validation des données.

## TRAITEMENT DES DONNÉES PAR L'ATIH

Une fois les données réceptionnées par Sirius, un travail de consolidation, de validation et de retraitement des données est effectué en étroite collaboration avec les partenaires régionaux (ARS, ORU et concentrateurs).

Parmi les traitements effectués, figurent notamment :

- La suppression des doublons de RPU (doublons exacts pour toutes les variables),
- Le retraitement des données (afin de récupérer un maximum de valeurs conformes) et la mise en conformité des variables. Pour le DP par exemple, les caractères spéciaux (point, parenthèses, virgules...) et autres éléments (ex. : « CX ») associés à un code CIM10 sont supprimés (dans la mesure du possible) et les codes non conformes sont remplacés en valeur par défaut (« xxxx »),
- La correction des fins et des numéros d'ordre.

La base nationale ainsi constituée après retraitement est mise à disposition sur la plateforme des données hospitalières de l'ATIH et est utilisée notamment pour la réforme du financement des urgences (pour le compartiment dotation à la qualité).

## ACCÈS AUX DONNÉES RPU

### PLATEFORME DES DONNÉES HOSPITALIÈRES

**Quoi ?** Plateforme sécurisée (accessible avec un token nominatif) permettant d'effectuer des travaux statistiques à partir de requête sur des données brutes.

Accès aux bases nationales des résumés de passage aux urgences (RPU) ; bases annuelles à partir de 2016 et bases infra-annuelles.

**Qui ?** Exigences CNIL pour accéder à ces données :

- Les établissements de santé (publics ou privés), les fédérations hospitalières, en conformité avec la méthodologie de référence 005
- Autres acteurs du système de santé avec une autorisation Cnil spécifique (dépôt du dossier par le porteur de projet à effectuer auprès du guichet unique du Health Data Hub)

**Modalité ?** Signature d'une convention avec l'ATIH (Procédure dématérialisée accessible sur le site de l'ATIH). Inscription des traitements au registre public du Health Data Hub à réaliser.

Pour en savoir plus : [restitution@atih.sante.fr](mailto:restitution@atih.sante.fr)

[www.epmsi.atih.sante.fr](http://www.epmsi.atih.sante.fr)

[plage.atih.sante.fr](http://plage.atih.sante.fr)

[restitutions.atih.sante.fr/#pdh](http://restitutions.atih.sante.fr/#pdh)

[atih.atlassian.net/wiki/spaces/PUBLIC/pages/2979692685/Plage](http://atih.atlassian.net/wiki/spaces/PUBLIC/pages/2979692685/Plage)

# 04

## ANNEXES

Collecte et transmission des données vers un concentrateur régional.....	72
Logigramme des interactions des variables du RPU.....	73
Définitions FEDORU .....	74
Nomenclatures des PRPV .....	74
Glossaire .....	75
Composition du groupe de travail .....	76

# COLLECTE ET TRANSMISSION DES DONNÉES VERS UN CONCENTRATEUR RÉGIONAL

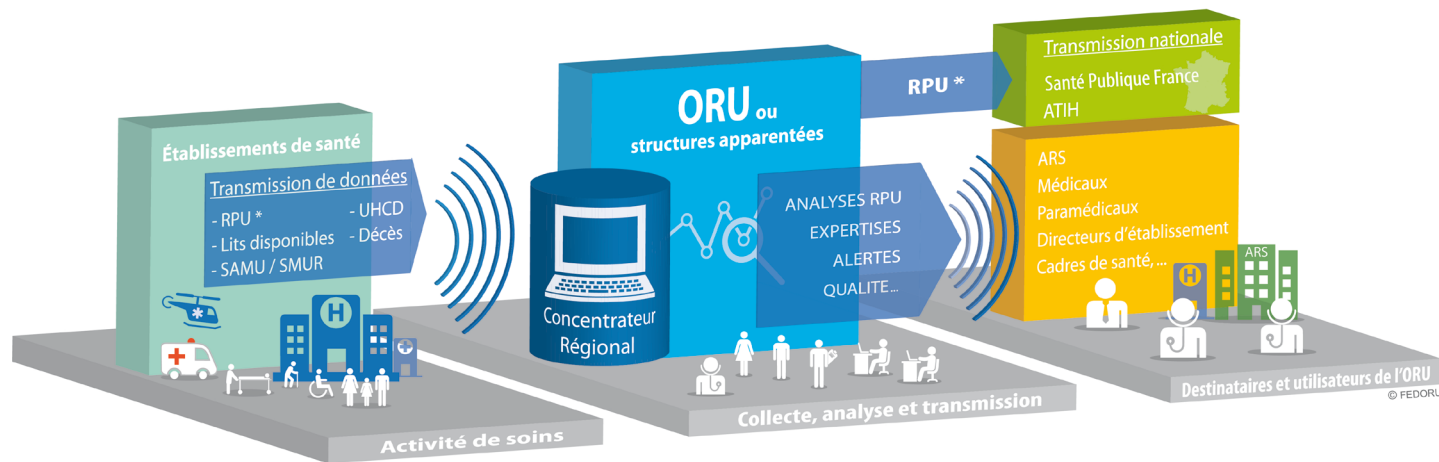

\* RPU : Résumé de Passage aux Urgences

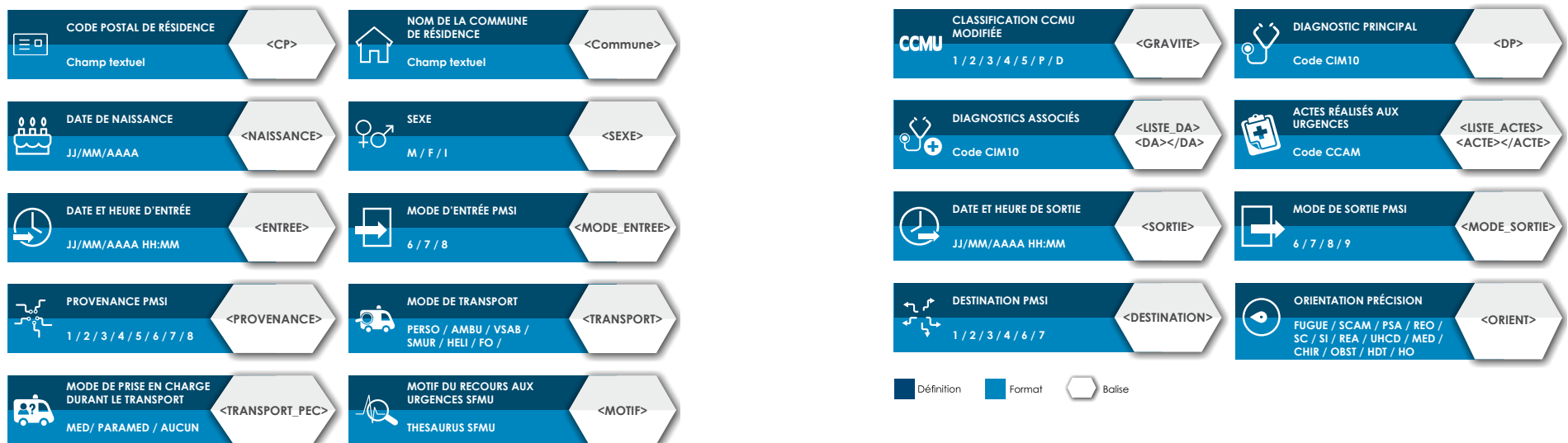

Les informations ainsi recueillies peuvent être catégorisées en différents blocs, de l'amont à l'aval du processus des urgences, liées entre elles par des éléments traçant les parcours possibles, les prémices de filières... (Cf. Logigramme des interactions des variables du RPU ci-après).

# LOGIGRAMME DES INTERACTIONS DES VARIABLES DU RPU

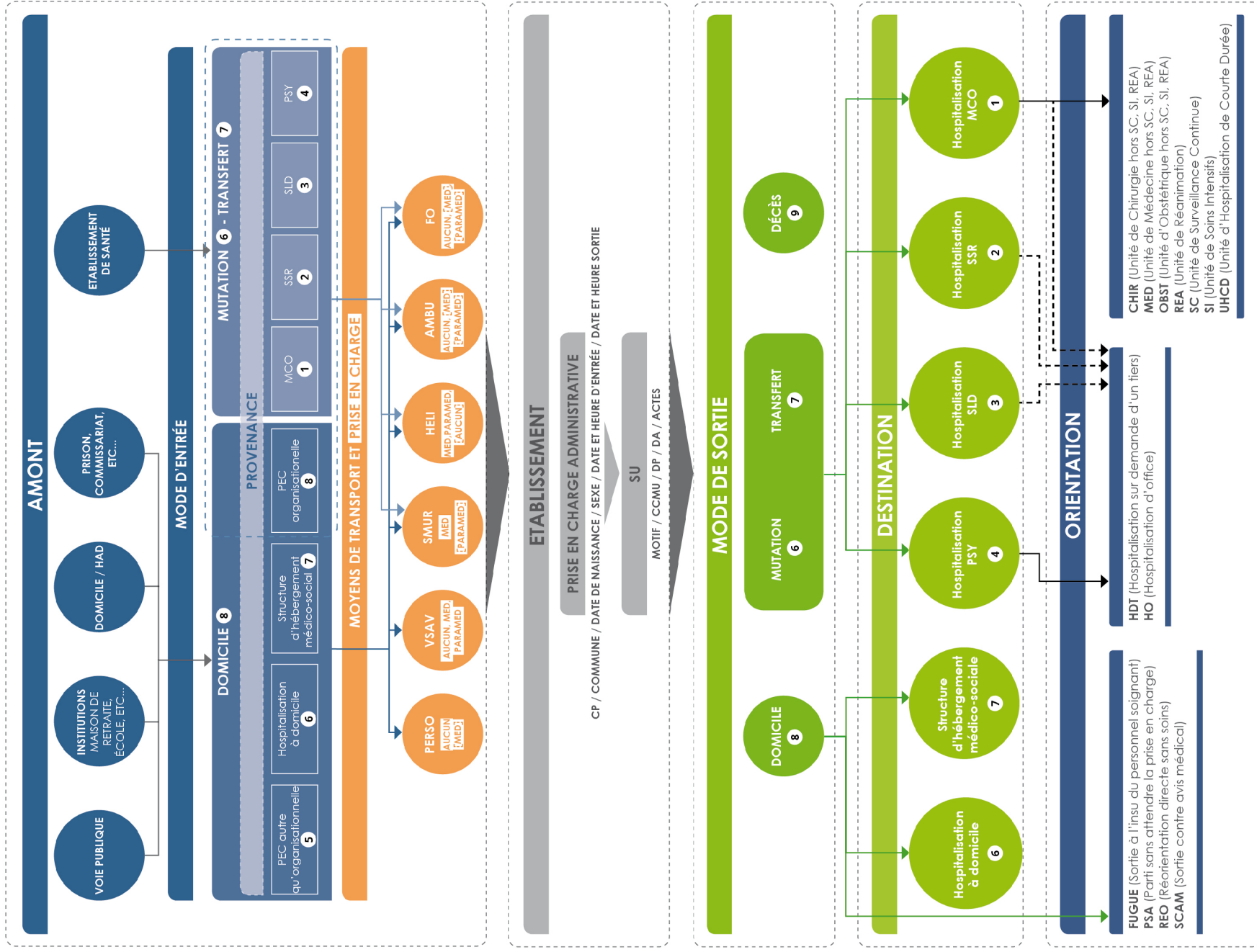

# DÉFINITIONS FEDORU

Définitions intégrales dans les recommandations FEDORU sur la collecte et l'usage des RPU

→ [Mode de calcul des indicateurs](#)

## Calcul de l'évolution RPU 2023 / 2024

Ce calcul n'est pas effectué à établissement constant mais sur les flux RPU complets remontants des différentes régions. Ainsi l'évolution d'une année sur l'autre correspond à une évolution du nombre de RPU collecté mais pas forcément à une évolution de l'activité des urgences.

## Âge

Les âges négatifs ou supérieurs à 120 ans n'ont pas été pris en compte.

## Exploitabilité du diagnostic principal

Code CIM10 appartenant au thésaurus FEDORU (Hors orientation FUGUE, PSA et REO) rapporté au total des RPU (Hors orientation FUGUE, PSA et REO).

## Taux de passages

Nombre de passages (hors fugue, parti sans attendre et réorientation) en 2024 / population Insee (estimation au 01/01/2024).

## Sex-Ratio

Nombre d'hommes / Nombre de femmes.

## Durée de passage

Les passages dont la durée est négative, égale à 0 ou supérieure à 72 heures n'ont pas été pris en compte.

## Taux de recours

Nombre de passages de patients résidants dans la zone considérée / population Insee (estimation au 01/01/2024).

## Horaire PDS

Week end PDSA : du samedi 12h00 au lundi 07h59  
En semaine : du lundi au vendredi de 20h00 à 07h59 le lendemain  
Jour férié : de 00h00 à 23h59  
Pont PDSA : de 00h00 à 23h59

Les ponts PDSA sont ceux qui sont qualifiés comme tels par l'ARS et qui génèrent à ce titre la mise en place d'une régulation PDSA sur cette période. Si un pont PDSA, ou un jour férié survient un vendredi, le samedi matin suivant sera dès lors intégré à l'activité PDSA.

## Hospitalisation

Mutation interne + transfert externe.

# NOMENCLATURE DES PRPV

Les PRPV - Passages Relevant Potentiellement de la Ville sont identifiés par :

- un diagnostic principal appartenant aux 4 premiers déciles du SCCD ([lien tableau](#))
- non suivis d'une hospitalisation (mutation + transfert)
- les patients ne sont pas arrivés en SMUR (smur+héliSMUR)

Les orientations FUGUE, PSA et REO sont exclues et pour définir les PRPV il faut que le mode de transport, le mode de sortie et le diagnostic principal soient exploitables.

# GLOSSAIRE

## A

<b>ARS</b>	Agence Régionale de Santé
<b>ATIH</b>	Agence Technique de l'Information sur l'Hospitalisation

## C

<b>CCMU</b>	Classification Clinique des Malades aux Urgences
<b>CH</b>	Centre Hospitalier
<b>CIM-10</b>	Classification Internationale des Maladies 10 <sup>ème</sup> version
<b>CNIL</b>	Commission Nationale de l'Informatique et des Libertés
<b>CSNP</b>	Centre de Soins Non Programmés

## D

<b>DP</b>	Diagnostic Principal
<b>DR</b>	Dossier de Régulation
<b>DRM</b>	Dossier de Régulation Médicale

## F

<b>FEDORU</b>	Fédération des Observatoires Régionaux des Urgences
<b>FINESS</b>	Fichier National des Établissements Sanitaires et Sociaux

## G

<b>GCS</b>	Groupement de Coopération Sanitaire
<b>GHM</b>	Groupe Homogène de Malades
<b>GRADeS</b>	Groupement Régional d'Appui au Développement de la e-Santé

## H

<b>HAD</b>	Hospitalisation À Domicile
<b>HDJ</b>	Hospitalisation De Jour

## I

<b>Insee</b>	Institut National de la Statistique et des Études Économiques
--------------	---

## M

<b>MCO</b>	Médecine Chirurgie Obstétrique
------------	--------------------------------

## N

<b>NC</b>	Non Concerné
<b>NT</b>	Non Transmis

## O

<b>ORU</b>	Observatoire Régional des Urgences
<b>ORS</b>	Observatoire Régional de la Santé

## P

<b>PDS</b>	Permanence Des Soins
<b>PDSA</b>	Permanence Des Soins Ambulatoires
<b>PEC</b>	Prise En Charge
<b>PIE</b>	Prestations Inter-Établissements
<b>PMSI</b>	Programme de Médicalisation des Systèmes d'Information
<b>PRPV</b>	Passages Relevant Potentiellement de la Ville
<b>PSA</b>	Parti Sans Attendre

## R

<b>REA</b>	Réanimation
<b>ROR</b>	Répertoire Opérationnel des Ressources
<b>RPU</b>	Résumé de Passage aux Urgences
<b>RSA</b>	Résumé de Sortie Anonyme

## S

<b>SAE</b>	Statistique Annuelle des Établissements de santé
<b>SAMU</b>	Service d'Aide Médicale Urgente
<b>SCGD</b>	Score Composite de Complexité Diagnostic
<b>SFMU</b>	Société Française de Médecine d'Urgence
<b>SMUR</b>	Service Mobile d'Urgence et de Réanimation
<b>SNP</b>	Système Nerveux Périphérique
<b>SpF</b>	Santé publique France
<b>SU</b>	Service d'Urgence
<b>SUDF</b>	Samu-Urgences De France

## T

<b>TIHH</b>	Transport Infirmier InterHospitalier
-------------	--------------------------------------

## U

<b>UHCD</b>	Unité d'Hospitalisation de Courte Durée
<b>UM</b>	Unité Médicale
<b>UMH-P</b>	Unité Mobile Hospitalière Para médicalisée

## V

<b>VSAV</b>	Véhicule de Secours et d'Assistance aux Victimes
-------------	--

# COMPOSITION DU GROUPE DE TRAVAIL ayant permis la réalisation de ce panorama

(Extraction des données, analyse statistique, rédaction, etc.)

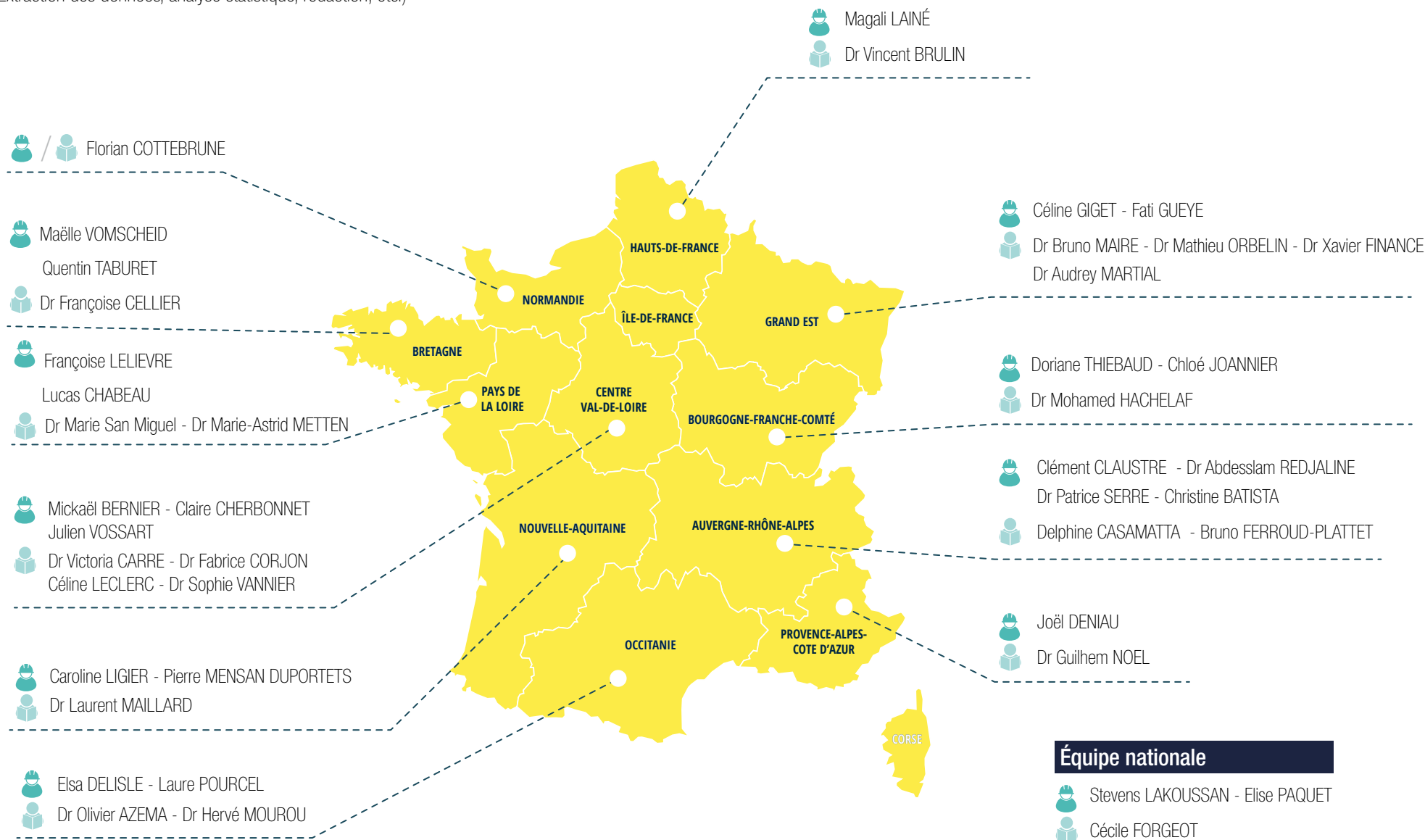

---

**FEDORU**

23 avenue d'Italie  
75013 Paris  
contact@fedoru.fr  
www.fedoru.fr

**Direction de la publication**

Laurent MAILLARD

**Comité de rédaction****Direction de la rédaction**

Cécile FORGEOT

**Infographie et cartographie**

Pierre MENSAN DUPOURTETS

**Mise en page**

Elise PAQUET

**Membres du comité**

Lucas CHABEAU  
Claire CHERBONNET  
Joël DENIAU  
Cécile FORGEOT  
Céline GIGET  
Fati GUEYE  
Magali LAINE  
Stevens LAKOUSSAN  
Françoise LELIEVRE  
Caroline LIGIER  
Bruno MAIRE  
Laure POURCEL  
Quentin TABURET  
Doriane THIEBAUD  
Maëlle VOMSCHEID

---

Ce document est disponible en ligne

[www.fedoru.fr](http://www.fedoru.fr)



FEDORU  
23 avenue d'Italie  
75 013 PARIS



**POUR EN SAVOIR** 

Consultez toutes les informations sur [www.fedoru.fr](http://www.fedoru.fr)  
Mail : [contact@fedoru.fr](mailto:contact@fedoru.fr)